

**T.C.
ZONGULDAK İL ÖZEL
İDARESİ**

**2008 YILI
FAALİYET RAPORU**

MART 2009

ÜST YÖNETİCİ SUNUŞU

Sayın ;

İl Genel Meclisinin Değerli Başkanı
İl Genel Meclisinin Değerli Üyeleri
Kamu Yönetiminin Değerli Mensupları
Görsel ve Yazılı Basının Değerli Temsilcileri

2008 yılına ait Valilik ve Özel İdaresi Faaliyet Raporu bilgi değerlendirilmesini takdirlerinize sunmadan önce en iyi dileklerimle hepinizi sevgi ve saygıyla selamlıyorum.

Belirtmeliyim ki bir sunuş konuşması niteliği taşıyan izahatımda yer alan hususlar, Faaliyet Raporu içeriğinde tüm ayrıntıları ile yer almış bulunmaktadır.

İl Genel Meclisimizin 20.11.2007 günlü birleşiminde almış olduğu karar ile 2008 yılı bütçesi 16.500.000,00 TL olarak bağlanmıştır.

Ayrıca yıl içinde İl Genel Meclisimizin 05.09.2008 günlü birleşiminde almış olduğu karar ile 6.289.695,00 TL ek bütçe ile Bakanlıklardan gönderilen 49.506.286,00 TL katılım karşılıkları ile fonlardan alınan yardımlar ve 2007 yılından devreden 8.214.950,00 TL ile birlikte 2008 yılı bütçe gelirlerimiz 80.510.931,00 TL dir

Buna karşılık 2008 yılı gider bütçesi 67.832.360,00 TL masraf tahakkuk etmiş ve tamamı ödenmiştir. 2008 yılı bütçesinden artan 12.678.571,00 TL ödenekten 11.918.611,00 TL si 2009 yılına devredilmiş olup, 759.960,00 TL si imhaya tabi tutulmuştur.

Değerli Arkadaşlarım;

2008 yılı Faaliyet Raporuna esas bir yıllık dönem içerisinde

2008 yılı bütçesinden Özel İdare yatırımları içerisinde yer alan 100.Yıl Atatürk Hizmet Köyü, Hizmet Binaları Büyük Onarım Giderleri , Kozlu Özel İdare Binası ,Gökgöl Mağarası, Gemicilikte Kullanılan İleri Kaynak Teknikleri Meslek Edindirme Projesi, Hizmet Aracı Alımı Güvenlik Sistemin kurulması ile ilgili projelere toplam 333.257,00 TL ödenek harcanmıştır.

Kestane ağaçlarında son yıllarda çok sıkça görülen kanser hastalığına karşı mücadele kapsamında Özel İdaremizce Orman Bölge Müdürlüğü ve Bartın Orman Fakültesi ile müştereken ortaklaşa başlatılan, Zonguldak Orman Bölgesinde kestane kanseri araştırmaları ve dayanıklı fidanlar yetiştirilmesi ile bu hastalığa karşı önlem ve çözüm bulunması amacıyla yapılan çalışmaları için yıl içinde 26.947,00 TL ödenmiştir.

Ulaşım, Su ve Kanalizasyon v.b Hizmetleri içinde yer alan köy yolları, sanat yapıları, köy içme suları, yedek parça alımı, kanalizasyon yapımı, akaryakıt ve yağ alımı, patlayıcı madde, trafik işaretleri gibi yatırımlar için 7.328.985,00TL ödenek harcanmıştır.

Köylerimizin kendi imkanları ile yaptıkları ve yapmakta oldukları köylerin altyapı ve muhtelif köy sosyal tesisleri işleri için Köylere yardım tertibinden 795.436,00 TL, Birliklere yardım tertibinden Köylere Hizmet Götürme Birliklerine 3.421.526,00 TL ödenmiştir.

Bayındırlık Hizmetleri için özel idare bütçesinden yürütülmesi amacıyla, kırtasiye alımı fotokopi makinesi tamir ve bakımı için toplam 14.940,75 TL harcanmıştır. Sel ve fırtınadan zarar gören tekne sahipleri ve mağdur kalan vatandaşlara afet yardımı için Başbakanlık Ekonomik ve Mali İşler Başkanlığından 100.000,00 TL ödenek gönderilmiş olup 90.866,00 TL'si ilgililere ödenmiştir. Özel İdare (Kargalar köprüsü kenar menfez için) ile Merkez ve İlçe Belediyelerinin alt yapı çalışmalarında kullanılmak üzere gönderilen toplam 1.670.000,00 TL ödeneğin 1.659.745,00 TL'sinin ödemeleri ilgili belediyelere yapılmıştır.

Milli Eğitim hizmetlerine 2008 yılı bütçesiyle 2.767.049,00 TL ayrılmış olup, yıl içinde Milli Eğitim Bakanlığında 19.474.617,00 TL ödenek gönderilmiştir. 2007 yılından 2.065.004,00 TL devir etmiş olup toplam 24.306.670,00 TL ödenekten 21.109.819,00 TL ödenek İlimiz İlköğretim ve Ortaöğretim hizmetlerinde kullanılmış olup 2.936.810,00 TL ödenek 2009 yılına devredilmiştir. İçişleri Bakanlığının 01.01.2002 tarih ve 12/4 sayılı sosyal Hizmetler konulu genelgesi çerçevesinde sosyo-ekonomik kalkınma için sosyal nitelikli hizmetlerin çağdaş kurslar düzenlenmesi ve düzenlenen bu kurslarda okullarda arızalı durumda olan sıra vb. donatım malzemelerin onarılması için Meslek Edindirme ve Beceri Kazandırma projesi için 72.310,00 TL katkı sağlanmıştır.

Tarım Hizmetleri Özel İdare bütçesinden ve çiftçi katkı paylarından gelen ödenekle birlikte toplam 476.835,00 TL ödenek ile süt soğutma tankı, muhtelif meyve fidanı alımı ,yem bitkileri üretimi geliştirme projesi, hayvancılığı geliştirme projesinden kuduz aşısı alımı gibi projeler için Tarım hizmetlerine toplam 431.713,00 TL ödeme yapılmış olup 24.000,00 TL ödenek 2009 yılına devredilmiştir.

Sağlık Hizmetleri için Özel İdaremiz bütçesinden 160.000,00 TL ödenek ayrılmış yıl içinde 2.092.374,00 TL ödenek gönderilmiş, 60.000,00 TL ödenek başka projelere aktarılarak değerlendirilmiş, 2007 yılından 3.024.559,00 TL devir etmiş ve 17.236,00 TL aktarma yapılarak toplam 5.234.169,00 TL ödenekten Çaycuma Merkez Karapınar Sağlık Ocağı ,Ereğli Devlet Hastanesi Tıbbi Cihaz Alımı, Kilimli Semt Polikliniği, Ana Çocuk Sağlığı Merkez Tıbbi Cihaz Alımı ve Atatürk Devlet Hastanesi poliklinik binasına asansör ve yangın merdiveni yapılması işi olmak üzere Sağlık Hizmetleri harcaması 525.413,00 TL olup Bakanlıktan gelen 4.638.306,00 TL ödenek 2009 yılına devir etmiştir.

Kültür ve Turizm Hizmetleri için Özel İdaremiz bütçesinden 170.000,00 TL ödenek ayrılmış yıl içinde Kültür ve Turizm Bakanlığında yatırımlar için 2.359.900,00 TL ödenek gönderilmiş 94.000,00 TL ödenek ihtiyaç olan çeşitli harcama kalemlerine aktarılmış, 2007 yılından 341.467,00 TL devir etmiş, 30.000,00 TL aktarma yapılarak toplam 3.187.985,00 TL ödenekten Atatürk Kültür Merkezi Onarımı, Cehennemazgı Mağaraları, Ereğli Müzesi , Çaycuma Kültür Merkezi,Tios /Filyos kazı çalışmaları , Kdz Ereğli Müze ve ören yerleri, Turizm Amaçlı fuar ve sergilere katılım, Tanıtıcı Yayın Seti gibi projeler için yapılan harcamaların toplamı 2.960.449,00 TL olup Bakanlıktan gelen ödeneklerden 135.962,00 TL ödenek 2009 yılına devir etmiştir.

Spor hizmetleri için Özel İdaremiz bütçesinden 170.000,00 TL ve ek bütçeden 29.972,00 TL ödenek ayrılmış yıl içinde Bakanlıktan gelen 176.702,00 TL ödenek gönderilmiş , 42.568,00 TL ödenek diğer harcama kalemlerinden aktarılmış, 2007 yılından 341.467,00 TL devir etmiş, 165.250,00 TL aktarma yapılarak toplam 840.823,00 TL ödenekten İl Spor Dalı Temsilciliklerine malzeme alımı,Tüm İlçeler köy semt sahaları Yapımı , Ereğli Kapalı Spor Salonu yapımı ile Gençlik ve Spor Genel Müdürlüğünden Eğerci-Gökçebeş-Karaman-Perşembe belediyelerine basketbol sahası, futbol sahası ve tel örgü , toprak yüzeyli futbol sahası , futbol sahasına tribün yapımı işleri için gelen ödeneklerden toplam 639592,00 TL ödenek harcanmış olup, Spor Hizmetleri için 201.231,00 TL ödenek 2009 yılına devir etmiştir.

Emniyet Hizmetleri için Kent Güvenlik Merkezi Yönetim Sistemi Bakanlıktan gelen 350.000,00 TL ödenek ile Özel İdare bütçesinden verilen 400.000,00 TL ödenekle toplam 750.000,00 TL ödenek 2009 yılına devir etmiş olup, Emniyet Müdürlüğü hizmetlerinde kullanılmak üzere 10 adet fotoğraf makinesi alımı, Site Polis Lojmanı onarımı, Kdz Ereğli Polis Lojmanlarının doğalgaza dönüştürülmesi işi için ödenen ihale ilan giderleri dahil Emniyet Hizmetlerinin toplam harcama tutarı 16.197,00 TL dir.

İl Sivil Savunma Müdürlüğünün doğal afetlerde yangınlarda ve olağanüstü durumlarda arama kurtarma ekiplerince kullanılmak üzere çeşitli cins ve ebatlarda malzeme satın alınmış olup 52.820,00 TL ödeme yapılmıştır.

Sosyal Hizmetler Müdürlüğünün 2008 yılı bütçesinde toplam ödenek 956.749,00 TL olup Sosyal Hizmetler Müdürlüğü Binası Onarımı için 43.306,00 TL, Kdz Ereğli Sosyal Hizmetler Müdürlüğü Onarımı için 38.940,00 TL, Çaycuma Huzurevi Binası Onarımı için 786.667,00 TL ve sevgi evleri inşa edilebilecek parselin imar uygulama hizmeti işi için 11.800,00 TL ödeme yapılmış olup toplam harcaması 880.713.00 TL dir

İl Özel İdaresi bütçesi içerisinde yapılan hizmet ve yatırımlar 2008 yılı içerisinde kabul edilen bütçe ve ek bütçe imkânları dâhilinde yapılmıştır. Bütçe ile verilen ödeneklerin harcanmasında ve hizmetlerin yürütülmesinde ilgili mevzuat hükümlerine riayete gerekli dikkat ve itina gösterilmiştir. Yılsonu itibarıyla harcanmamış gözüken ve devam eden projeler Bakanlıklardan isme gönderilen işler olduğundan ödemeleri 2009 yılı içinde yapılacaktır. Bakanlıklardan gönderilen ödeneklerle yapılan yatırımlar ve harcamalar ise metin içerisinde ayrıca belirtilmiştir. Bir yıllık çalışmalarını gösteren bu Faaliyet Raporunu takdirlerinize sunuyorum.

Erdal ATA
Vali

İÇİNDEKİLER

I- GENEL BİLGİLER	2
A- Misyon ve Vizyon	2
B- Yetki, Görev ve Sorumluluklar	3
C- İdareye İlişkin Bilgiler	4
1- Fiziki Yapı	4
2- Teşkilat Yapısı	8
3- Teknolojik Kaynaklar	10
4- İnsan Kaynakları	10
5- Yönetim ve İç Kontrol Sistemi	14
II- AMAÇ ve HEDEFLER	14
A- İdarenin Amaç ve Hedefleri	14
1- Öncelikli Stratejik Amaç ve Hedefler	14
B- Temel Politikalar ve Öncelikler	15
III- FAALİYETLERE İLİŞKİN BİLGİ VE DEĞERLENDİRMELER	16
A- Mali Bilgiler	16
1- Bütçe Uygulama Sonuçları	16
B- Performans Bilgileri	17
1- Faaliyet / Proje Uygulamaları ve Performans Sonuçları	17
1.1 Özel İdare Faaliyetleri	18
1.2 Yol ve Ulaşım Faaliyetleri	28
1.3 Su ve Kanal Faaliyetleri	47
1.4 Destek Hizmetleri Faaliyetleri	52
1.5 Ruhsat ve Denetim Faaliyetleri	53
1.6 Emlak ve İstimlak Faaliyetleri	57
1.7 İmar ve Kentsel İyileştirme Faaliyetleri	58
1.8 Yatırım ve İnşaat Faaliyetleri	58
1.9 Bilgi İşlem Faaliyetleri	59
1.10 Eğitim Faaliyetleri	60
1.11 Tarım Faaliyetleri	64
1.12 Sağlık Faaliyetleri	65
1.13 Bayındırlık ve İskan Faaliyetleri	66
1.14 Kültür ve Turizm Faaliyetleri	67
1.15 Gençlik ve Spor Faaliyetleri	68
1.16 Sosyal Hizmetler Faaliyetleri	69
1.17 Emniyet Hizmetleri Faaliyetleri	69
1.18 Sivil Savunma Faaliyetleri	69
IV- KURUMSAL KABİLİYET ve KAPASİTENİN DEĞERLENDİRİLMESİ	70
A- Üstünlükler	70
B- Zayıflıklar	70
C- Değerlendirme	70

I-GENEL BİLGİLER

A – Misyon ve Vizyon

Misyon

Zonguldak İline, ildeki kişi ve kuruluşlara yönelik, başta eğitim, sağlık, tarım, çevre ve bayındırlık alanlarında olmak üzere yasalarla belirlenen tüm kamu hizmetlerini, katılımcılık, etkenlik, saydamlık, hesap verebilirlik ilkeleri çerçevesinde yürütmek; yapılacak hizmetlerle, çekim merkezi haline gelebilecek ilimizin İstanbul gibi büyük bir metropolün nüfusunun bir kısmına alternatif yerleşim bölgesi oluşturarak son yıllardaki ilimizden yüksek orandaki göçü tersine çevirmek, kömürün yanında yeni iş alanları oluşturmak, ilin kaynaklarının bir plan dahilinde, rasyonel biçimde dağıtımını ve kullanımını sağlayarak halkın yaşam kalitesini ve ilin kalkınmışlık düzeyini yükseltmektir.

Vizyon

Çağdaş, güvenilir, yerinden yönetim anlayışını yerleştirmiş, kırsal-kent arasındaki farklılıkları en aza indiren, hizmet sunumunda kaliteyi esas alan; dinamik, insan odaklı, kamu yararı sorumluluğu taşıyan, verimliliği ve performansı yüksek, sosyal ihtiyaçlara duyarlı, dezavantajlı kişi ve grupları gözetken, tüm hizmetlerinde saydamlık ve hesap verilebilirliği esas alan bir kuruluş olmaktadır.

B)- Yetki, Görev ve Sorumluluklar

İl Özel İdarelerinin yetki, görev ve sorumlulukları 5302 Sayılı İl Özel İdaresi Kanununun 6. ve 7. maddelerinde düzenlenmiştir.

İl özel idaresinin görev ve sorumlulukları;

MADDE 6. İl özel idaresi mahallî müşterek nitelikte olmak şartıyla;

a) Sağlık,, tarım, sanayi ve ticaret; ilin çevre düzeni plânı, bayındırlık ve iskân, toprağın korunması, erozyonun önlenmesi, sosyal hizmet ve yardımlar, yoksullara mikro kredi verilmesi, çocuk yuvaları ve yetiştirme yurtları, ilk ve orta öğretim kurumlarının arsa temini, binalarının yapım, bakım ve onarımı ile diğer ihtiyaçlarının karşılanmasına ilişkin hizmetleri il sınırları içinde,

b) İmar, yol, su, kanalizasyon, katı atık, çevre, acil yardım ve kurtarma, kültür, turizm, gençlik ve spor; orman köylerinin desteklenmesi, ağaçlandırma, park ve bahçe tesisine ilişkin hizmetleri belediye sınırları dışında,

Yapmakla görevli ve yetkilidir.

İl çevre düzeni plânı; valinin koordinasyonunda, Büyükşehirlerde, Büyükşehir belediyeleri, diğer illerde il belediyesi ve il özel idaresi ile birlikte yapılır. İl çevre düzeni plânı belediye meclisi ile il genel meclisi tarafından onaylanır.

Hizmetlerin yerine getirilmesinde öncelik sırası, il özel idaresinin malî durumu, hizmetin ivediliği ve verildiği yerin gelişmişlik düzeyi dikkate alınarak belirlenir. İl özel idaresi hizmetleri, vatandaşlara en yakın yerlerde ve en uygun yöntemlerle sunulur. Hizmet sunumunda özürlü, yaşlı, düşkün ve dar gelirlilerin durumuna uygun yöntemler uygulanır.

Hizmetlerin diğer mahallî idareler ve kamu kuruluşları arasında bütünlük ve uyum içinde yürütülmesine yönelik koordinasyon o ilin valisi tarafından sağlanır. 4562 sayılı Organize Sanayi Bölgeleri Kanunu ile Sanayi ve Ticaret Bakanlığına ve organize sanayi bölgelerine tanınan yetki ve sorumluluklar bu Kanun kapsamı dışındadır. İl özel idaresinin yetkileri ve imtiyazları

MADDE 7. İl özel idaresinin yetkileri ve imtiyazları şunlardır:

a) Kanunlarla verilen görev ve hizmetleri yerine getirebilmek için her türlü faaliyette bulunmak, gerçek ve tüzel kişilerin faaliyetleri için kanunlarda belirtilen izin ve ruhsatları vermek ve denetlemek.

b) Kanunların il özel idaresine verdiği yetki çerçevesinde yönetmelik çıkarmak, emir vermek, yasak koymak ve uygulamak, kanunlarda belirtilen cezaları vermek.

c) Hizmetlerin yürütülmesi amacıyla, taşınır ve taşınmaz malları almak, satmak, kiralamak veya kiraya vermek, takas etmek, bunlar üzerinde sınırlı aynî hak tesis etmek.

d) Borç almak ve bağış kabul etmek.

e) Vergi, resim ve harçlar dışında kalan ve miktarı yirmi beş milyar Türk Lirasına kadar olan dava konusu uyuşmazlıkların anlaşmayla tasfiyesine karar vermek.

f) Özel kanunları gereğince il özel idaresine ait vergi, resim ve harçların tarh, tahakkuk ve tahsilini yapmak.

g) Belediye sınırları dışındaki gayri sıhhî müesseseler ile umuma açık istirahat ve eğlence yerlerine ruhsat vermek ve denetlemek.

İl özel idaresi, hizmetleri ile ilgili olarak, halkın görüş ve düşüncelerini belirlemek amacıyla kamuoyu yoklaması ve araştırması yapabilir.

İl özel idaresinin mallarına karşı suç işleyenler Devlet malına karşı suç işlemiş sayılır.

İl özel idaresinin proje karşılığı borçlanma yoluyla elde edilen gelirleri, vergi, resim ve harçları, şartlı bağışlar ve kamu hizmetlerinde fiilen kullanılan malları haczedilemez.

C-İdareye İlişkin Bilgiler

1)Fiziki Yapı

İl Özel İdaremizin 12 Katlı toplu İş Merkezinde kendisine ait 8., 9. ve 10'ncu katlarıyla, Merkez Kokaksu Birlik Mahallesiinde bulunan ek hizmet binası ile 5 adet Merkez ve İlçe bakımevi binalarında hizmet verilmektedir. Ayrıca, ilçeler itibariyle Çaycuma ve Kdz. Ereğli İlçelerinde mülkiyeti idaremize ait binalarda, Alaplı İlçesinde İlçe Belediyesi, Devrek ve Gökçebey İlçelerinde ise Kaymakamlık binalarında hizmet verilmektedir.

İL ÖZEL İDARESİ EMLAK KAYITLARI İÇMALİ - 2008

S. NO.	EMLAKIN CİNSİ	1		2		3		4		5		6		TOPLAM	
		Merkez		Alaplı		Çaycuma		Devrek		Gökçebey		Kdz. Ereğli		Adedi	Alanı
		Adedi	Alanı	Adedi	Alanı	Adedi	Alanı	Adedi	Alanı	Adedi	Alanı	Adedi	Alanı		
1	Arazi	7	9.109,88	1	1.480,00	22	36.661,00			3	3.771,47	95	116.286.105,54	128	116.337.127,89
2	Bahçe	7	14.256,64									6	14.698,49	13	28.955,13
3	Arsa	23	15.898,43	2	2.550,69	1	116,04	6	5.438,06	2	2.658,75	16	72.286,41	50	98.948,38
4	Okul	25	79.981,00	2	5.996,20	15	51.460,26	8	34.702,15	9	37.979,01	16	46.756,42	75	256.875,04
5	Vali Konağı	1	4.850,00											1	4.850,00
6	Kat Mülkiyeti	27	16.336,46					23	12.926,00					50	29.262,46
7	Lojman Binası*	2	7.091,00			1	2.372,00	1	982,00			1	750,00	5	11.195,00
8	Bina	6	52.780,66									5	13.834,27	11	66.614,93
9	Hal Dükkanı	1	305,15											1	305,15
10	Turistik Tesis**	1	5.275,79							1	180.206,31			2	185.482,10
11	Depo					1	2.324,56					1	2.751,65	2	5.076,21
12	Devlet Çalışı											1	4.583,34	1	4.583,34
13	Şantiye - Tesis	1	30.000,00							1	2.209,85	1	30.000,00	3	62.209,85
TOPLAM		101	235.885,01	5	10.026,89	40	92.933,86	38	54.048,21	16	226.825,39	142	116.471.766,12	342	117.091.485,48

GENEL İÇMAL			
S. NO	CİNSİ	Adedi	Alanı (m ²)
1	Arazi	128	116.337.127,89
2	Bahçe	13	28.955,13
3	Arsa	50	98.948,38
4	Okul	75	256.875,04
5	Vali Konağı	1	4.850,00
6	Kat Mülkiyeti	50	29.262,46
7	Lojman Binası*	5	11.195,00
8	Bina	11	66.614,93
9	Hal Dükkanı	1	305,15
10	Turistik Tesis**	2	185.482,10
11	Depo	2	5.076,21
12	Devlet Çalışı	1	4.583,34
13	Şantiye - Tesis	3	62.209,85
TOPLAM		342	117.091.485

NOT: (*) Merkez İncivez ve Kozlu'da ikişer blok halinde toplam 32 adet lojman (daire) bulunmaktadır. Ayrıca Çaycuma ilçesinde hizmet binasının son iki katı lojman olarak kullanılmaktadır. Toplam lojman (daire) sayısı : 34

(**) Merkez Türkali Köyünde bulunan Apart Motel ve Gazino Tesisleri, 3 ayrı parsel üzerinde bulunmaktadır. Ayrıca 100. Yıl Vakfı ile İdaremiz arasında yapılan protokol gereği Gökçebey ilçesi Bakacakkadı Beldesinde 100. Yıl Atatürk Hizmet Köyü Turistik Tesisleri mevcuttur.

İL ÖZEL İDARESİ MAKİNA PARKI

S. NO	MAKİNA CİNSİ	KOD	ADET	S. NO	MAKİNA CİNSİ	KOD	ADET
1	T.DİNG.DAMPERLİ KAMYON	10	39	16	VİBRASYONLU SİLİNDİR	88	7
2	Ç.DİNG.DAMPERLİ KAMYON	10	20	17	ELLE KUM.YAMA SİLİNDİRİ	89	3
3	SABİT KASALIKAMYON	12	1	18	ÇEK.T.BAKIM DİSTRİBÜTÖRÜ	62	2
4	DOZER	25	5	19	YAPIM DİSTRİBÜTÖRÜ	61	6
5	YAPIM GREYDERİ	21	15	20	VİDANJÖR	13	1
6	LAS.TEK.YÜKLEYİCİ	31	8	21	ÇEK.TİP ROLEY TANK	65	1
7	PALETLİ YÜKLEYİCİ	30		22	ASFALT FİNİŞÇER	39	1
8	PALETLİ ESCAVATÖR	40	4	23	SU TANKERİ	19	4
9	KANAL K.YÜKLEYİCİ	42	10	24	KAM.SEY.TAMİR	92	1
10	ÇEKİCİ	15	2	25	ÇEK.T.AKARY TREYLERİ	18	1
11	FORKLİFT	34	1	26	SEY.KAY.MAKİNASI	93	2
12	SEYYAR KOMPRESÖR	50	2	27	KAMP.TREYLER	82	
13	VAGON DRİLL	53	2	28	SEMİTREYLER	80	2
14	LAS.TEK.SİLİNDİR	87	2	29	KASALITREYLER	80	1
15	DEMİR BANT.SİLİNDİR	88	2				
ÖZEL İDARE ANA İŞ MAK SAYISI = 145							
1	BİNEK OTO	00	23				
2	ARAZİ BİNEK	01	2				
3	TEK.ŞÖF.MAH.PİKAP	06	2				
4	ÇİFT ŞÖFÖR MAH.PİKAP	07	17				
5	MİNİBÜS	08	5				
ÖZEL İDARE HİZMET VASITLARI SAYISI = 49							
GENEL TOPLAM = 194							

ZONGULDAK İL ÖZEL İDARESİ MAKİNA PARK DURUMUNUN ŞANTİYELERE GÖRE DAĞILIMI

S.NO	MAKİNANIN CİNSİ	BULUNDUĞU YER							TOPLAM
		MERKEZ İŞLETME	MERKEZ ŞANTİYESİ	ALAPI ŞANTİYESİ	ÇAYCUMA ŞANTİYESİ	DEVREL ŞANTİYESİ	EREĞLİ ŞANTİYESİ	GÖKÇEBEY ŞANTİYESİ	
1	BİNEK TİPİ OTOMOBİL	36	2	1	1	1	1	2	44
2	MNİBÜS	2		1	1		1		5
3	DAMPERLİ KAMYON	3	14	5	11	13	10	3	59
4	S.KASALI KAMYON	1							1
5	DOZER	5							5
6	GREY DER		3	2	2	4	3	1	15
7	YÜKLEYİCİ (LAS-PAL)		2	1	2	1	1	1	8
8	PAL.EXCAVATÖR	4							4
9	K.KAZ.YÜKLEYİCİ		2	1	2	3	1	1	10
10	TREYLER	2							2
11	FORKLİFT	1							1
12	SEYYAR KOMPRESÖR		1			1			2
13	VAGON DRİLL	2							2
14	SİLİNDİR	1	2	1	1	4	1	1	11
15	BAKIMSİLİNDİRİ	1			1		1		3
16	ASFALT DİSTRİBÜTÖRÜ		1		1	2	2		6
17	ROLEY TANK	1							1
18	SU TANKERİ ARAZÖZ		1		1	1	1		4
19	ÇEK.TİP AKARY.TANK.	1							1
20	KAMSEY.TAMİR KAY.A.	1							1
21	SEY.KAYNAK MAK.	1				1			2
22	TREYLER DORSESİ	3							3
23	ASFALT FİNİŞERİ	1							1
24	VİDANJÖR						1		1
25	ÇEK.TİP.BAKIM DİSTRİB.				1	1			2
GENEL TOPLAM		66	28	12	24	32	23	9	194

2)Teşkilat Yapısı

İl Özel İdaresi, İl halkının mahalli müşterek nitelikteki ihtiyaçlarını karşılamak üzere kurulan ve karar organı seçmenler tarafından oluşturulan idari ve mali özerkliğe sahip kamu tüzel kişiliğidir. İl Özel İdaresinin organları; İl Genel Meclisini, İl Encümenini ve Valiyi ifade eder. Üst yönetici Vali olup İl Özel İdaresi personeli Vali tarafından atanmaktadır.

Müdürlükler; Strateji Geliştirme, İnsan Kaynakları ve Eğitim, Emlak ve İstimlak, Destek Hizmetleri, Encümen, Ruhsat ve Denetim, Yazı İşleri, İmar ve Kentsel İyileştirme, Yol ve Ulaşım Hizmetleri, Yatırım ve İnşaat, Su ve Kanal Hizmetleri, Plan ve Proje, Bilgi İşlem ile 5 İlçe Özel İdare Müdürlüğünden oluşmaktadır.

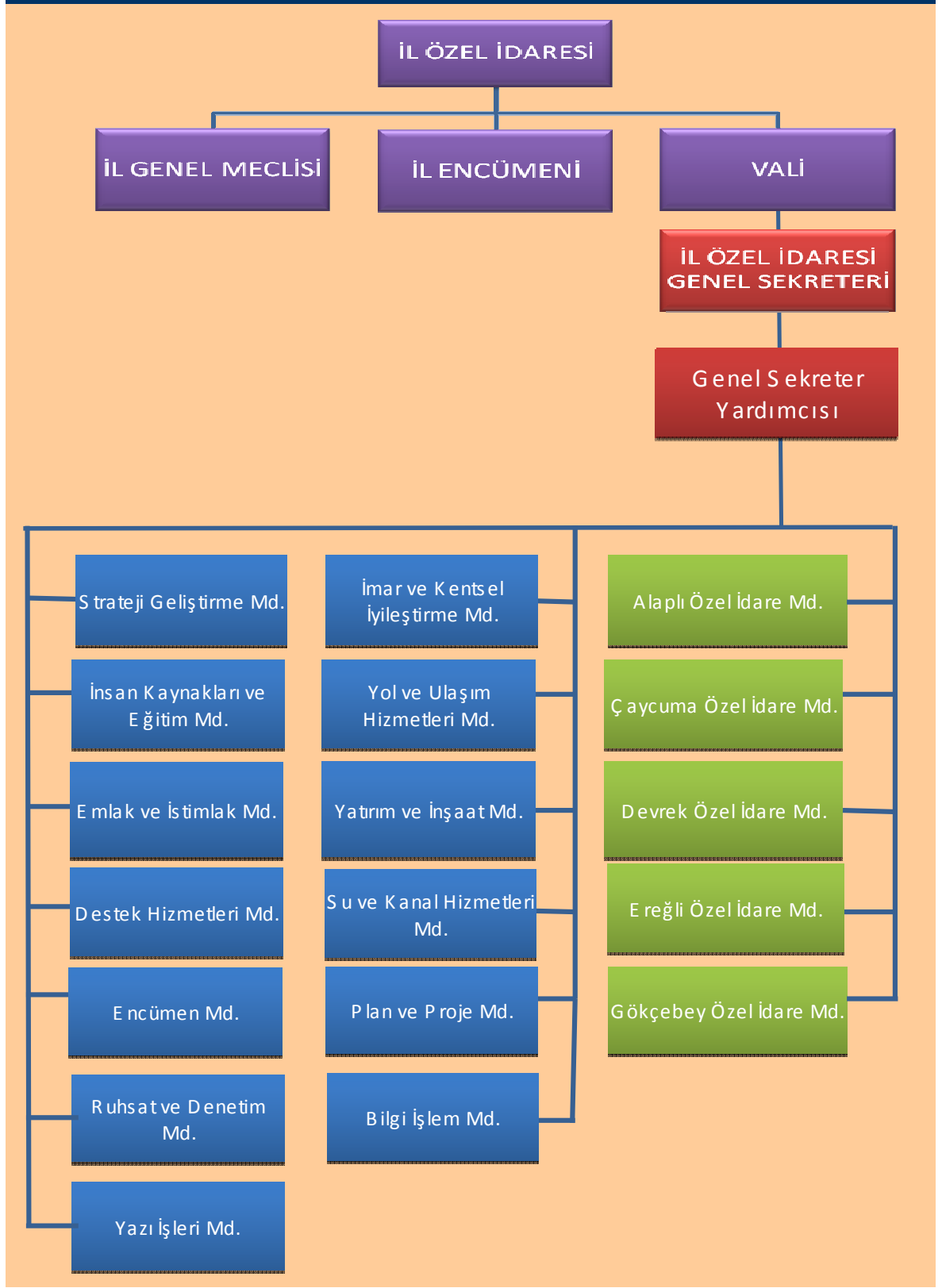

3- Teknolojik Kaynaklar

İl Özel İdaresi personelinin faaliyetlerinde kullanılan bilgi ve teknolojik kaynaklar aşağıda belirtilmiştir.

- ❖ 78 Adet Printer
- ❖ 19 Adet Diz Üstü Bilgisayar
- ❖ 130 Adet Masaüstü Bilgisayar
- ❖ 9 Adet Fotokopi Makinesi
- ❖ 1 Adet geniş formatlı Ozalit Makinesi
- ❖ 5 Adet Tarayıcı
- ❖ 10 Adet Fotoğraf Makinesi

4) İnsan Kaynakları

KADRO, PERSONEL DURUMU (Memur, Sözleşmeli, Daimi-Geçici İşçi)

Memur

İdaremizin 657 sayılı yasaya tabi toplam 127 adet kadrosu mevcut olup, Merkez birimlerimizde 48, İlçe birimlerimizde ise 10 personel olmak üzere toplam 58 kadrolu personel görev yapmaktadır.

(Mevcut kadrolardan naklen atanmalar, emeklilik nedeniyle boşalan ve norma uygun olarak tahsis edilenler ile birlikte toplam 69 boş kadro bulunmaktadır.)

İl Özel İdareleri Norm Kadro İlke Ve Standartlarına Dair Yönetmelik İle İdaremize verilen Memur kadro toplamımız 203 olup, İdaremizde norm kadro çalışmaları sonucunda norma uygun olarak ;

Genel İdare Hizmetleri sınıfından	34 dolu - 27 boş
Teknik Hizmetler Sınıfından	19 dolu - 22 boş
Avukatlık Hizmetleri Sınıfından	2 boş
Sağlık Hizmetleri Sınıfından	3 boş
Yardımcı Hizmetler Sınıfından	5 dolu - 15 boş olmak üzere toplam (58 dolu - 69 boş) olmak üzere 127 kadromuz vardır.

Sözleşmeli Personel

5393 sayılı Kanununun 49.maddesine göre 15 adet tam zamanlı ve 1 adet de kısmi zamanlı sözleşmeli personelimiz olmak üzere toplam 16 adet sözleşmeli personelimiz bulunmaktadır. (Sözleşmeliler dahil mevcut memur kadro sayımız : 74 dolu+53 boş = 127)

Sürekli (Daimi) İşçi

İl Özel İdareleri Norm Kadro İlke ve Standartlarına dair yönetmelik ile idaremize verilen sürekli işçi kadro toplamımız 102 olup ;

- İdareimiz ana bina ve ek binası : 246
- Merkez Şantiyesi : 48
- Alaplı Şantiyesi : 17
- Çaycuma Şantiyesi: 46
- Devrek Şantiyesi : 49
- Ereğli Şantiyesi : 34
- Gökçebey Şantiyesi : 15

kişi olmak üzere toplam 455 daimi işçimiz mevcuttur. İl Özel İdareleri Norm kadro İlke ve Standartlarına dair yönetmelik (GEÇİCİ MADDE. 2) uyarınca emeklilik nedeniyle boşalan sürekli işçi kadrolarından 43 tanesi İl Genel Meclisi kararlarınca iptal edilmiştir.

Geçici İşçi

İl Özel İdarelerinde geçici iş pozisyonlarında işçi çalıştırılmasına dair yönetmeliğe göre; 24 adet geçici işçi mevcuttur.

KADRO, PERSONEL DURUMU (Memur, Sözleşmeli, Daimi-Geçici İşçi Dağılımı)

ZONGULDAK İL ÖZEL İDARESİ PERSONEL DURUMU					
(12.01.2009 Tarihi İtibariyle)					
MEMUR PERSONEL DAĞILIMI			SÜREKLİ İŞÇİ PERSONEL DAĞILIMI		
1-	Genel Sekreter	1	1-	Akaryakıtçı	1
2-	Genel Sekreter Yrd.	1	2-	Ambar Görevlisi	1
3-	Birim Müdürü	11	3-	Ambar Hizmetlisi	4
4-	Şube Müdürü	1	4-	Arazi Kaynak Ustası	2
5-	İlçe Öz.İdr.Müdürü	3	5-	Asfalt Plent Oprt.	2
6-	Mühendis	9	6-	Asfalt Serici Oprt.	3
4-	Tekniker	4	7-	Asfalt Serc.Oprt.Yrd.	2
4-	Teknisyen	2	8-	Asfalt Ustası	2
5-	V.H.K.İ.	11	9-	Asfalt Usta Yrd.	3
6-	Şef	3	10-	Aşçı	2
7-	Ayniyat Saymanı	1	11-	Aşçı Yrd.	4
8-	Bilgisayar İşlt.	1	12-	Atölye Ustası	16
9-	Kontrol Memuru	1	13-	Atölye Usta Yrd.	19
10-	Memur	3	14-	Bina ve Mal Bak.	22
11-	Şoför	1	15-	Boya Badana Ustası	3
12-	Kaloriferci	2	16-	Büro Görevlisi	5
13-	Hizmetli	3	17-	Distribütör Oprt.	1
Toplam :		58	18-	Düz İşçi	127
			19-	İşçi	37
SÖZLEŞMELİ PERSONEL DAĞILIMI			20-	Elektrik Tes.Ustası	1
1-	Avukat (Kısmi)	1	21-	Formen (Arazi)	2
2-	Arkeolog	1	22-	İnşaat Ustası	3
3-	Mühendis	9	23-	İnşaat Usta Yrd.	3
4-	Şehir Plancısı	1	24-	İş Mak.Sür.Oprt.(Şoförü)	49
5-	Sanat Tarihçisi	1	25-	İş Mak.Sür.Oprt.(Şoför Yrd.)	1
6-	Veteriner	1	26-	İş Mak.Oprt.(B)	30
7-	Tekniker	2	27-	İş Mak.Oprt.(K)	18
Toplam :		16	28-	İş Mak.Oprt.Yrd.(B)	7
			29-	İş Mak.Yağcısı	33
			30-	Kaloriferci	3
			31-	Konkasör Oprt.(B)	1
			32-	Köy Tes.Tekns.	1
			33-	Makine Oprt.	1
			34-	Opertatör	3
			35-	Sey.Tam.Ustası	3
			36-	Sey.Tam.Usta Yrd.	2
			37-	Sondaj İşçisi	3
			38-	Şoför	25
			39-	Tabancacı	2
			40-	Takımcı	1
			41-	Temizlik İşçisi	2
			42-	Topoğraf	1
			43-	Yıkama ve Yağlamacı	4
			Toplam :		455
			GEÇİCİ İŞÇİ PERSONEL DAĞILIMI		
			1-	İşçi	8
			2-	Operatör	7
			3-	Şoför	8
			4-	Usta	1
			Toplam		24
GENEL TOPLAM					553

ZONGULDAK İL ÖZEL İDARE MÜDÜRLÜĞÜ PERSONEL DURUMU

MEMUR STATÜLÜ PERSONEL CETVELİ

		ÜN VAN L A R	A D E T	
D E V L E T	İ D A R E C İ	GENEL SEKRETER	1	
		GENEL SEKRETER YRD.	1	
		BİRİM MÜDÜRÜ	11	
		ŞUBE MÜDÜRÜ	1	
		MÜDÜR YRD.		
		İLÇE ÖZEL İDARE MÜDÜRÜ	3	
	T E K N İ K P E R S O N E L	MÜHE NDİS	ZİRAAT	1
			İNŞAAT	1
			MAKİNE	4
			ELEKTRİK	
			JEOLOJİ	2
			JEOMORFOLOĞ	
			HARİTA	
			MADEN	1
			MİMAR	
			KİMYA	
		TEKNİKER	İNŞAAT	
			MAKİNE	2
			ELEKTRİK	
			ORMAN	1
			MADEN	1
		TEKNİSYEN	İNŞAAT	
			MAKİNE	
			ELEKTRİK	
	TEKNİSYEN		2	
	TOPOĞRAF			
	İ D A R İ P E R S O N E L	MEMUR GENEL İDARİ HİZMETLER	ANİYAT SAYMANI	1
			EĞİTİM UZMANI	
			SANTRAL MEMURU	1
			BİLGİSAYAR İŞLT.	1
			ŞEF	3
			ŞOFÖR	1
MEMUR			3	
KONTROL MEMURU			1	
VERİ HAZ.KONT.İŞLETMENİ			11	
MEMUR YARDIMCI HİZMETLER		HİZMETLİ	3	
		BEKÇİ		
		KALORİFERCİ	2	
		AŞÇI		
SÖZLEŞMELİ PERSONEL	DOKTOR			
P E R S O N E L İ C M A L İ	İDARECİ PERSONEL TOPL.		17	
	TEKNİK PERSONEL TOPL.		15	
	İDARİ VE YARDIMCI PERS.TOPL.		26	
	TAMZAMANLI SÖZLEŞMELİ PERSONEL TOPL.		15	
	KİSMİ SÖZLEŞMELİ PERSONEL TOPL.		1	
	MEMUR GENEL TOPL.		58	
	KADROLU İŞÇİ TOPL.		455	
	MEVSİMLİK İŞÇİ TOPL.		24	
GENEL TOPLAM		553		

5) Yönetim ve İç Kontrol Sistemi

İl Özel İdaresi Personelinden oluşturulan komisyonlar marifetiyle, 5302 Sayılı İl Özel İdaresi Kanununun 37 ve 38. maddeleri ile 5018 Sayılı Kamu Mali Yönetimi ve Kontrol Kanunu hükümlerine göre iç denetim yapılmaktadır.

II. AMAÇ VE HEDEFLER

A - İdarenin Amaç ve Hedefleri

1) Öncelikli Stratejik Amaç ve Hedefler

Zonguldak İl Özel İdaresi stratejik planında yer alan 18 stratejik amaç ve hedeflerden 2008 yılı mali imkânları dikkate alınarak öncelikli olanlara yönelik faaliyetler gerçekleştirilmiştir. Faaliyetlere konu olan 10 Stratejik Amaç ve Hedefler;

- **STRATEJİK AMAÇ 1:** Ulusal tarım politikaları doğrultusunda insan sağlığını ön planda tutan, dengeli, çevreyle uyumlu, sürdürülebilir ve rekabet gücü olan bir tarımsal kalkınma gerçekleştirilmesi amacıyla kırsal alt yapıyı katılımcı bir yaklaşımla geliştirmektir.
- **STRATEJİK AMAÇ 2:** Kent-kır ve sosyo-ekonomik gruplar arasındaki hizmet farklarını azaltan, çağdaş yaşamın gerekleriyle uyumlu, halkın ihtiyaç ve beklentilerine uygun bir anlayışla fiziki ve sosyal alt yapı çalışmaları yürütülecektir.
- **STRATEJİK AMAÇ 3:** Bitkisel üretimi, insan ve çevre sağlığı üzerindeki olumsuz etkilerini en aza indirecek biçimde verim ve kalite artışını sağlayıcı tedbirler alarak yaygınlaştırmak ve çeşitlendirmektir.
- **STRATEJİK AMAÇ 4:** Hayvancılığı ve hayvansal ürünler üretimi geliştirerek, yetiştiricinin gelir seviyesini yükseltmektir.
- **STRATEJİK AMAÇ 6:** Halkın ihtiyaç ve beklentilerine uygun, çağdaş yaşamın gerekleriyle uyumlu, kır-kent arasındaki sağlık hizmeti farklılıklarını azaltıcı, ulaşılabilir ve verimli bir şekilde kaliteli hizmet sunmaktır.
- **STRATEJİK AMAÇ 7:** Eğitimde fırsat eşitliği yaratmak ve ilköğretimde eğitim kalitesini yükseltmek için alt yapı yatırımlarını artırmaktır.
- **STRATEJİK AMAÇ 8:** Spor alt yapısını il genelinde dengeli dağılımını sağlayarak, halka, özellikle gençlere yönelik spor hizmetlerini yaygınlaştırmak, sporu halkın yaşam biçimi haline getirmektir.
- **STRATEJİK AMAÇ 10:** Yoksulluğun azaltılması ve muhtaç durumda bulunan kişi ve gruplara etkin sosyal koruma sağlanması amacıyla; sosyal hizmetlerin ihtiyaç sahiplerine, yaygın, etkili ve sürekli bir şekilde ulaştırılmasını sağlama, değişen

toplum yapısı ile oluşabilecek sosyal sorunlara karşı yeni hizmet modelleri geliştirmektedir.

- **STRATEJİK AMAÇ 12:** Halk eğitiminde toplumun tüm kesimlerini beceri, yaş, öğrenim düzeyi ve ihtiyaçlarına uygun biçimde eğitim, öğretim, rehberlik ve uygulama faaliyetleri yoluyla eğitmek ve bilinçlendirmektir.
- **STRATEJİK AMAÇ 13:** İlimizdeki mevcut turizm potansiyelini harekete geçirerek, alternatif turizm türlerini geliştirerek, ilin turizm kaynaklarının ulusal ve uluslar arası düzeyde tanıtımını yaparak ve sürdürülebilir kullanımla turizme hizmet verilmesini sağlayarak yerli ve yabancı turist sayısını artırmaktır.

B- Temel Politikalar ve Öncelikler

5302 sayılı İl Özel İdaresi Kanununun yetki ve görevleri doğrultusunda, köylerin ve bağlılarının altyapı hizmetlerini gerçekleştirerek kırsal-kent arasındaki farklılıkları en aza indirmek, eğitim hizmetlerinde bina, altyapı, bakım-onarım faaliyetlerine ağırlık vermek temel politika ve önceliğimiz olmaktadır.

- ❖ **2008Yılı Faaliyet Raporunda yer alan tüm parasal değerler 01.01.2009 tarihinden geçerli olan TL cinsinden ifade edilmiştir.**

III-FAALİYETLERE İLİŞKİN BİLGİ VE DEĞERLENDİRMELER

A-Mali Bilgiler

1-Bütçe Uygulama Sonuçları

2008 MALİ YILI BÜTÇE DURUM CETVELİ

GELİR (TL)		GİDER (TL)	
Bütçe ve Ek Bütçe	22.789.695,00	Cari Harcamalar	40.068.791,00
Bakanlıktan Gelen Paralar	49.506.286,00	Yatırım Harcamaları	25.963.569,00
2007 Yılından Devir Eden	8.214.950,00	Transferler	1.800.000,00
	80.510.931,00		67.832.360,00

Toplam giderlerinin %59,07'i cari harcamalara,

%38,28'ü yatırım harcamalarına

%2,65'si transferlere kullanılmıştır.

* KÖYDES ödeneği bu tabloya dâhil değildir.

Köy hizmetleri Müdürlüğünün Özel İdareye devredilen personeli için bakanlıktan gelen 19.739.250,00 TL'nin bütçe durum cetvelinde gelir ve gider kısmında dikkate alınmadığı takdirde ise,

2008 MALİ YILI BÜTÇE DURUM CETVELİ

GELİR (TL)		GİDER (TL)	
Bütçe ve Ek Bütçe	22.789.695,00	Cari Harcamalar	20.329.541,00
Bakanlıktan Gelen Paralar	29.767.036,00	Yatırım Harcamaları	25.963.569,00
2007 Yılından Devir Eden	8.214.950,00	Transferler	1.800.000,00
	60.771.681,00		48.093.110,00

Toplam giderlerin ; % 42,27'i cari harcamalar,

% 54'ü yatırım harcamalarına

% 3,73 'i transferlere kullanılmıştır.

Olmaktadır.

B- Performans Bilgileri

1) Faaliyet / Proje Uygulamaları ve Performans Sonuçları

Zonguldak İl Özel İdaresinin 2006 - 2010 dönemi Stratejik Planı Amaç ve Hedeflerinden, mali durum ve ihtiyaçlar doğrultusunda öncelikli olanların yer aldığı 2008 Kurumsal Performans Planındaki Faaliyet / Projelerin uygulamalarıyla ve yıl içindeki ilave faaliyetlerin büyük bir çoğunluğunun nakdi ve fiziki gerçekleştirmelerinin ağırlıklı ortalaması %85-%100 olması nedeniyle yüksek performans meydana gelmiştir.

1.1 Özel İdare Faaliyetleri

100.Yıl Atatürk Hizmet Köyü : 100.Yıl Atatürk tesisleri içinde yapılan futbol sahası için ihtiyaç duyulan içme ve kullanma suyu için sondaj kuyusunun açılması işi için 16.984,00 TL ödenmiştir. (Genel Sekreterlik)

Hizmet Binaları Büyük Onarım Giderleri : İl Özel İdaremiz ek binası, misafirhane ve lokal çatı bakım ve onarım işi için 25.255,00 TL ödenmiştir, Ayrıca Vali Konağı dış kapısı onarımı, Vali Konağı misafir WC banyosu inşaatının yapımı ve elektrik malzemesi alımları için 31.674,00 .- TL ödenmiştir. İdaremize ait Türkali köyü hudutları içinde olan Apart Motel ve gazino Oğuz Türkali Dinlenme Tesisleri kalorifer tesisatının yapımı. İdaremiz 2. ek bina (hizmet binası ve sosyal tesisler) binasında çürüyen boruların değişimi , Merkez Şantiye Akaryakıt tanklarına koruma duvarı yapımı İl Özel İdareesi lojmanları B blok balkonlarının PVC ile kapatılması gibi işleri için toplam bu harcama kaleminden 92.151,00 TL ödenmiştir. (Genel Sekreterlik)

Kozlu Özel İdare Binası: Mülkiyeti İl Özel İdaremize ait İlimiz Merkez İlçe Kozlu Beldesi Denizönü Sokakta bulunan binanın trotuar betonları ile bodrum ve zeminde çatlama, kabarmalar meydana gelmiş yıkılma tehlikesi ile karşı karşıya kalması nedeniyle yıkılmasının önlenmesi ile ilgili jeolojik etüt çalışmaları tamamlanmış binanın zemin iyileştirmesi ile ilgili çalışmaları için 53.100,00 TL ödenmiştir. (Genel Sekreterlik)

Gökgöl Mağarası : Gökgöl Mağarasının elektrik tesisatlarında kullanılmak üzere için malzeme satın alımı ve montajlama işi için 4.468,00 TL ödenmiştir. (Genel Sekreterlik)

Hizmet aracı Alımı: Özel İdare Makam aracı Renault Megan sedan 1.5 marka araç 43.593,00 TL alınmıştır. (Genel Sekreterlik)

Gürbüzler Tekstil Atölyesi : Başbakanlık Devlet Planlama Teşkilatı Müsteşarlığı bütçesine dahil Mahalli İdarelere Yapılacak yardımlar ödeneğinden Devrek İlçesine bağlı Gürbüzler Köyüne köy tüzel kişiliğine ait 1200 m2 kapalı alana sahip bina için Devlet Planlama Teşkilatından 12.000,00 TL ödenek gönderilmiş ve köy tüzel kişiliğe 12.000,TL ödenmiştir. (Genel Sekreterlik)

Gemicilikte Kullanılan İleri Kaynak Teknikleri Meslek Edindirme Projesi : AB Aktif istihdam tedbirleri hibe planı çerçevesinde ayrılan fonlardan yararlanarak ilimizde mevcut 5000 kayıtlı genç işsive yönelik meslek edindirme istihdam amaçlı Gemicilikte Kullanılan İleri Kaynak Teknikleri Meslek Edindirme Projesine %10 Katkı bedeli olarak 43.855,00 TL ödenmesi. (Genel Sekreterlik)

Temsil ve Tanıtma Giderleri : Çiftçi eğitim faaliyetlerinde yarışmada dereceye giren kadın çiftçilere ödüllendirme ayrıca 1351 adet 84.yıl basılı penye alımı,23 nisan çocuk bayramı için konuk gelen çocukların havaalanına götürülmesi hediye verilmek üzere kalem alımı, 19 Mayıs gençlik ve spor kutlamalarında flama, şerit,şemsiye,,pelerin ve yelek alımı, ayrıca müsabakalarda derece alanlara altın alımı,gönül köprüsü projesi kapsamında Niğde ve Gaziantep'ten gelen öğrencilerin konaklama, yemek, gezi programları gibi her türlü genel giderlerinde , şehit ve gazi ailelerine iftar yemeğinin verilmesinde, Cumhuriyetin 85.yıl kutlamaları için 2000 adet tişört ve şapka alımı, Ramazan Bayramı nedeniyle Sosyal Hizmetler İl Müdürlüğünün çocuk yuvasına yapılan ziyaretlerinde çocuklara hediyelik oyuncakların alımı,50x75 ebatlarında 3000 adet sopalı bayrak alımı, ayrıca dini ve resmi

bayramlarda makama ziyarete gelen misafirlere ikram edilmek üzere ikolata, tatlı, yiyecek ve iecek giderleri gibi benzeri alımları iin 178.427,00 TL harcama yapılmıřtır.
(Valilik Hizmetleri)

Köylere Yardım: 2008 yılında köylere yardım tertibinden, köylerin alt yapı ve muhtelif köy sosyal tesisleri iin (Merkez 271.800,00 TL, Alaplı İlesine 65.500,00 TL, aycuma İlesine 130.500,00 TL, Devrek İlesine 97.636,00 TL, Eređli İlesine 211.500,00 TL, Gökebey İlesine 18.500,00 TL) olmak üzere toplam 795.436,00 TL yardım yapılmıřtır.
(Genel Sekreterlik ve İleler)

Birliklere Yardım: İlimiz Merkez ve İle köylerinin altyapı alıřmaları ve benzeri hizmetlerinde kullanılmak üzere; Merkez(Ara kiralama iři ücretleri dahil) 1.689.000,00 TL , Alaplı İlesi 425.250,00 TL, aycuma İlesi 413.026,00 TL , Devrek İlesi 348.750,00 TL, Eređli İlesi 379.250,00 TL, Gökebey İlesi 166.250,00 TL Köylere Hizmet Götürme Birliklerine ödenek aktarılmıřtır.Toplam 3.421.526,00 TL ödenmiřtir.
(Genel Sekreterlik ve İleler)

2008 YILI NAKDİ KÖY YARDIMLARI DAĞILIM LİSTESİ

MERKEZ İLÇE				
SIRA NO:	KÖYÜN ADI-YAPILAN YARDIMIN MAHİYETİ	MİKTARI YTL	EN. KARAR TARİHİ	ENC. K.NO
1	Olukyanı Köyü yol duvarı ve yol betonlaması inşaatı işi	5.000,00	30./04/2008	204
2	Balçıklı Köyü Merkez Mahallesi beton yol ve parke yol inşaatı işi	3.000,00	30./04/2008	205
3	Kızılcakeş Köyü yol betonlaması inşaatı işi	3.000,00	30./04/2008	206
4	Bozca Köyü yol betonlaması inşaatı işi	5.500,00	30./04/2008	207
5	Alancık Köyü Köy konağı bakım onarım işi	3.000,00	30./04/2008	208
6	Kardeşler Köyü cami lojmanı inşaatı işi	3.000,00	30./04/2008	209
7	Dereköy Köyü Merkez Mahallesi köy konağı inşaatı işi	5.000,00	30./04/2008	210
8	Kaleoğlu Köyü köy konağı inşaatı işi	2.500,00	07./05/2008	243
9	Ense Köyü Köyiçi beton yol işi	2.500,00	07./05/2008	241
10	Osmanlı Köyü Merkez Mahallesi beton yol inşaatı işi	2.500,00	07./05/2008	240
11	Saraycık Köyü Mahalle içi beton yol ve kanal işi	2.500,00	07./05/2008	239
12	Ebegümece Köyü Merkez Mahallesi ve mezarlık beton yol inşaatı	2.500,00	07./05/2008	238
13	Ayvatlar Köyü lojman inşaatı işi	4.000,00	07./05/2008	237
14	Göbü Köyü Merkez Mahallesi ve Karşı Mahallesi beton yol inşaatı işi	2.500,00	07./05/2008	236
15	Sapça Köyü Cami ahşap Döşeme işi	2.500,00	07./05/2008	235
16	Çukuroren Köyü Bozcaoğlu Mah. İki katlı köy konağı inşaatı işi	2.500,00	07./05/2008	234
17	Seyfetler Köyü Merkez köy içi yol betonlaması inşaatı işi	3.000,00	07./05/2008	233
18	Tasmacı Köyü Çalca Mahallesi cami çatı ve ahşap döşeme inşaatı işi	2.500,00	14./05/2008	255
19	Eceler Köyü beton yol inşaatı işi	2.500,00	14./05/2008	256
20	Uzungüney Köyü beton parke ve kanal inşaatı işi	2.500,00	14./05/2008	273
21	Korucak Köyü Dereli Mahallesi cami çatı onarım ve çevre düzenlemesi inş.	3.000,00	14./05/2008	272
22	Köserecik Köyü Ilıcaküzü Mahallesi beton yol inşaatı işi	2.500,00	14./05/2008	271
23	Örencik Köyü beton yol inşaatı işi	2.500,00	14./05/2008	270
24	Taşçılar Köyü beton yol inşaatı işi	2.500,00	14./05/2008	265
25	Sofular Köyü çok amaçlı köy konağı inşaatı işi	2.500,00	07./05/2008	242
26	Sarımsak Köyü cami çelik minare inşaatı işi	3.500,00	28./05/2008	289
27	Kargalar Köyü şadırvan ve Umumi WC inşaatı işi	3.000,00	04./06/2008	302
28	Kozluköy Yukarı İhsaniye Mah. Beton yol inşaatı işi	3.000,00	18./06/2008	319
29	Ense Köyü Köyiçi beton yol yapımı işi	2.500,00	09./07/2008	357
30	Gücek Köyü Köy Konağı yapımı inşaatı işi	3.500,00	09./07/2008	353
31	Taşçılar Köyü Gökçebel Mahallesi yol koruma duvarı ve beton yol inşaatı	3.000,00	09./07/2008	358
32	Futa Köyü parke yol inşaatı işi	3.000,00	09./07/2008	352
33	Saka Köyü Çengelli Mah. Yol betonlaması ve kanal işi	3.000,00	23./07/2008	377
34	Karadere Köyü Arslanoğlu Mah. Sosyal tesis inş. İş	3.000,00	13./08/2008	395
35	Çağlı Köyü cami çevre duvarları yapımı ve cami alt kat çok amaçlı salonun kapı pencere doğramaları PVC değişimi işi	3.500,00	13./08/2008	389
36	Köroğlu Köyü köy konağı yapımı işi	3.000,00	13./08/2008	388
37	Kumtarla Köyü Başören Mahallesi beton yol inşaatı işi	3.000,00	13./08/2008	390
38	Uzungüney Köyü beton parke ve kanal inşaatı işi	4.000,00	27./08./2008	405
39	Türkali Köyü Yukarıdere Mah. Sosyal tesis inş. İş	3.000,00	03./09/2008	409
40	Sapça Köyü dere ıslahı, mezarlık koruma duvarı ve çit inşaatı işi	2.000,00	10./09.2008	448
41	Alancık Köyü Köy konağı bakım onarım işi	3.000,00	10./09/2008	447
42	Gücek Köyü Köy Konağı yapımı inşaatı işi	3.000,00	10./09/2008	446
43	Kızılcakeş Köyü yol betonlaması inşaatı işi	2.000,00	10./09/2008	445
44	Üçköy Köyü Abacioğlu Mah. Yol Koruma Duv.inş.	1.300,00	10./09/2008	444
45	Kardeşler Köyü sosyal tesis inşaatı	3.000,00	10./09/2008	443
46	Kaleoğlu Köyü köy konağı inşaatı işi	3.000,00	17./09/2008	478
47	Osmanlı Köyü Pazarcık Mah. Şadırvan ve WC inşaatı işi	4.000,00	17./09/2008	484
48	Üçköy Köyü köy içi yollarının beton yol yapımı işi	3.000,00	17./09/2008	485
49	Aşağışayır Köyü Sosyal Tesis bakım ve onarım inş. İş	2.500,00	17./09/2008	486
50	Şirinköy Köyü Köy içi beton yol yapımı işi	3.000,00	17./09/2008	487

51	Kozluköy Köyü su deposu işi	3.500,00	24./09/2008	495
52	Karadere Köyü Mudaroğlu Mah. Kanalizasyon şebekesi inş. İşi	4.500,00	24./09/2008	496
53	Korucuk Köyü Rahmanlı Mah. Kanalizasyon şebekesi işi	4.500,00	24./09/2008	497
54	Kaleoğlu Köyü Sosyal Tesis inşaatı işi	3.000,00	08./10/2008	520
55	Futa Köyü parke yol inşaatı işi	3.000,00	08./10/2008	519
56	Kargalar Köyü şadırvan ve Umumi WC inşaatı işi	2.500,00	08./10/2008	517
57	Sofular Köyü çok amaçlı köy konağı inşaatı işi	2.500,00	08./10/2008	518
58	Köserecik Köyü beton yol inşaatı işi	3.000,00	08./10/2008	514
59	Alancık Köyü mezarlık koruma duvarı inş.	1.000,00	08./10/2008	515
60	Tasmaçı Köyü cami çatı inş.	3.000,00	08./10/2008	516
61	Taşcılar Köyü Gökçebel Mah. Beton yol inş. İşi	3.000,00	08./10/2008	521
62	Kumtarla Köyü Başören Mahallesi beton yol inşaatı işi	3.000,00	08./10/2008	522
63	Uzungüney Köyü beton parke ve kanal inşaatı işi	3.000,00	08./10/2008	523
64	Yahma Köyü Merkez Mahallesi beton yol inşaatı işi	3.000,00	22./10/2008	552
65	Kaleoğlu Köyü Sosyal Tesis inşaatı işi	3.000,00	22./10/2008	553
66	Hacıali Köyü cami inşaatı işi	8.000,00	05./11/2008	564
67	Keller Köyü Beton yol ve kanal inşaatı işi	2.000,00	05./11/2008	563
68	Saka Köyü İlkısı Mah. Cami çevre düzenlemesi işi	2.000,00	05./11/2008	562
69	Uzungüney Köyü beton parke ve kanal inşaatı işi	1.500,00	13./11/2008	587
70	Oluky anı Köyü Sosyal Tesis Pvc kapı pencere yapımı işi	5.000,00	13./11/2008	577
71	Kabalaklı Köyü köy içi mahalle arası parke yapımı işi	3.000,00	20./11/2008	601
72	Akşeyh Köyü köy konağı önü parke taşı döşeme işi	3.000,00	20./11/2008	597
73	Sarımsak Köyü Merkez Mahallesi sosyal tesis bakım onarım inş.	2.000,00	20./11/2008	598
74	Dereköy Köyü çok amaçlı sosyal tesis inşaatı	2.000,00	20./11/2008	599
75	Dağköy Köyü içme suyu inşaatı işi.	10.000,00	04./12/2008	643
76	Taşcılar Köyü İçme suyu inşaatı İşi.	20.000,00	04./12/2008	643
77	Merkez Hacıali Köyü Receptoğlu ve Çay Mahallesi beton yol inş. işi	5.000,00	30./04/2008	225
78	Muhtelif köylerde alt yapı hizmetlerinde kullanılmak üzere	14.000,00	25./12/2008	
HARCANAN		271.800,00		

ALAPLI İLÇESİ

SIRA NO:	KÖYÜN ADI-YAPILAN YARDIMIN MAHİYETİ	MİKTARI YTL	EN. KARAR TARİHİ	ENC. K.NO
1	Böhlücek Köyü köy içi beton yol inşaatı işi	3.000,00	30./04/2008	211
2	Yenidoğanlar Köyü Küçükilyaşlı bağıslı cami etrafının duvar ile çevrilmesi	5.000,00	30./04/2008	212
3	Musabeyli Köyü Merkez bağıslı foseptik ve şebeke tesisi işi	2.000,00	07./05/2008	247
4	Kocaali Köyü parke yol inşaatı işi	1.500,00	07./05/2008	244
5	Çamlıbel köyü Merkez Mahallesi Kanalizasyon şebekesi inş.	2.000,00	07./05/2008	245
6	İsafakılı köyü Merkez Mahallesi Kanalizasyon Şebekesi inşaatı işi	1.000,00	07./05/2008	246
7	Kürkükler Köyü Merkez bağıslı mezarlık koruma duvarı inşaatı işi	750,00	07./05/2008	248
8	Kürkükler Köyü Merkez Bağıslı baton yol ve kanal inşaatı işi	1.000,00	02./07/2008	343
9	Onurlu Köyü Merkez bağıslı Kanalizasyon yapımı işi	3.500,00	23./07/2008	376
10	Bektaşlı Köyü Merkez bağıslı kanalizasyon yapımı işi	2.000,00	30./07/2008	381
11	Sofullu Köyü köprü tipi menfez onarımı işi	2.000,00	30./07/2008	382
12	Kasımlı Köyü Ölüce Mah. Menfez yapımı inş. İşi	2.000,00	17./09/2008	482
13	Cambazlı Köyü beton yol ve kanal koruma duvarı inş.	3.500,00	08./10/2008	528
14	Kılıçak Köyü Merkez bağıslı parke altı malzeme ve bordür inşaatı	2.000,00	08./10/2008	529
15	Hallı Köyü Yukarı Mahallesi kanal ve yol koruma duvarı inş.	2.000,00	08./10/2008	530
16	Küçükaymaz Köyü mahalle içi beton yol ve kanal inş.	2.500,00	08./10/2008	531
17	Ömerli Köyü beton yol inşaatı işi	3.000,00	20./11/2008	592
18	Büyüktekke Köyü Merkez bağıslı parke yapımı inş. İşi	3.000,00	20./11/2008	593
19	Musabeyli Köyü beton kanal inşaatı işi	2.000,00	20./11/2008	594
20	Aşağıdoğanlılar Köyü beton yol inşaatı işi	3.000,00	20./11/2008	595
21	Kasımlı Köyü Davutlar Mah. İçme suyu tesisi inş. İşi.	4.000,00	04./12/2008	637
22	Fındıklı Köyü Merkez Bağıslı beton yol ve kanal inş. İşi.	1.250,00	04./12/2008	638
23	Kasımlı Köyü Ölüce Mah. İçme Suyu Tesisi İnşaatı İşi.	3.500,00	04./12/2008	639
24	Sabırlı Köyü Sucahlı Mah. Beton yol ve mezarlık koruma duvarı inş. İşi.	3.500,00	18./12/2008	651
25	Aşağıdağ Köyü mahalle içi beton yol ve kanal yapımı işi	4.000,00	25./12/2008	668
26	Alaplı Çatak Köyü toprak yüzeyli futbol sahası tel örgü inatısı işi	2.500,00	30./04/2008	216
	HARCANAN	65.500,00		

ÇAYCUMA İLÇESİ

SIRA NO:	KÖYÜN ADI-YAPILAN YARDIMIN MAHİYETİ	MİKTARI YTL	EN. KARAR TARİHİ	ENC. K.NO
1	Yeşilyurt Köyü Merkez Bağlısı istinat duvarı yapımı işi	3.500,00	26./03/2008	155
2	Ali Köyü Mahalle içi parke yol inşaatı işi	2.500,00	14./05/2008	263
3	Ramazanoğlu Köyü Boduklar Mevkii mezarlık kapalı cemaat yeri inşaatı işi	2.000,00	14./05/2008	262
4	Coburlar Köyü Merkez bağli şadırvan inşaatı işi	2.000,00	14./05/2008	261
5	Basat Köyü istinat duvarı inşaatı işi	2.500,00	14./05/2008	260
6	Kalaycıoğlu Köyü Köy içi yollarının beton yol ve beton kanal inşaatı işi	2.500,00	14./05/2008	259
7	Karamusa Köyü Dedeler Mahallesi Yol koruma duvarı inşaatı işi	2.000,00	14./05/2008	258
8	Veli Köyü Miyesseller bağli kanalizasyon şebekesi yapımı işi	2.500,00	14./05/2008	257
9	Şenköy Köyü Hamzaoğlu mevkii köy konağı ve cami inşaatı işi	3.000,00	28./05/2008	291
10	Yolgeçen Köyü Gülşenler bağli yollarının parke taşı ile kaplanması	2.500,00	28./05/2008	283
11	Şeyhler Köyü 5 kabinli WC inşaatı işi	2.000,00	28./05/2008	284
12	Kadioğlu Köyü Merkez Çitmeciler ve Çobanlar Mahallesi parke ve beton yol	2.500,00	28./05/2008	286
13	Dereli Köyü parke yol inşaatı işi	5.500,00	11./06/2008	308
14	Sandallar Köyü Ebeşler, Yahyabaşoğlu ve Kadirefendioğlu mahalle içi bet.yol	2.500,00	11./06/2008	307
15	Gökçehatıpler Köyü Yumuklar Mevkisi yollarının beton yol yapılması işi	2.500,00	02./07/2008	339
16	Helvacılar Köyü Sarıözler mevkisi içme suyu dalgıç motopomp işi	1.500,00	09./07/2008	355
17	Esenlik Köyü içmesuyu inşaatı II. Kademe motopomp inş. İşi	1.500,00	09./07/2008	359
18	Güzelyurt Köyü beton yol inşaatı işi	2.500,00	09./07/2008	354
19	İhsanoğlu köyü Pazar yeri mevkii şadırvan ve çok amaçlı kompleks inşaatı işi	4.500,00	13./08/2008	392
20	Derecikören Köyü Köy içi yollarının parke yapımı işi	2.500,00	13./08/2008	387
21	Ahatlı Köyü Gemeçler Mah. Kanalizasyon şebekesi Fosseptik arası yapımı	8.000,00	03./09/2008	419
22	Karakoç Köyü Merkez mevkii bayram yeri çevre düzenlemesi işi	2.500,00	03./09/2008	420
23	Burunkaya Köyü Parke Yapımı işi	2.500,00	10./09/2008	449
24	Çayır Köyü cami şadırvanı, WC, cami çevre düzeni işi	3.000,00	12./09/2008	481
25	Koramanlar Köyü Merkez Mah. Kanalizasyon şebekesi inş.	7.000,00	17./09/2008	453
26	Basat Köyü Tabaklar Mah. Beton yol inş. İşi	3.000,00	08./10/2008	525
27	Karaahmetler köyü fosseptik yapımı işi	3.000,00	08./10/2008	524
28	Dursunlar Köyü Kadioğlu mevkisi köy konağı inşaatı işi	3.000,00	15./10/2008	535
29	Yazıbaşı Köyü Merkez Mahallesi parke yapımı işi	4.000,00	22./10/2008	542
30	Veli köyü beton yol inşaatı işi	2.500,00	22./10/2008	543
31	Coburlar Köyü Merkez Mahallesi şadırvan inşaatı işi	2.000,00	22./10/2008	544
32	Güzelyaka Köyü istinat duvarı yapımı işi	4.000,00	22./10/2008	545
33	Hacıosmanlar Köyü beton yol yapımı ve yol kenarı beton kanal yapımı işi	2.500,00	22./10/2008	547
34	Dursunlar Köyü Muslubaşoğlu Mevkisi parke taşı inşaatı işi	1.500,00	22./10/2008	536
35	Dağıstü Köyü Horcinaz Mevkisi içme suyu inş.İşi	2.500,00	27./11/2008	603
36	Esenlik Köyü eski ilköğretim okulu çok amaçlı köy konağı işi	2.000,00	27./11/2008	620
37	Sandallar Köyü Yahyabaşoğlu ve Kütükçüoğlu bağli kanalizasyon şebekesi	1.000,00	27./11/2008	619
38	Çamlık Kölü köy içi beton yol yapımı işi	2.500,00	27./11/2008	618
39	Başaran Köyü Parpacıoğlu Mah. İçme suyu isale hattı inşaatı İşi.	3.000,00	04./12/2008	640
40	Çaycuma Yazıbaşı Köyü Merkez Mahallesi parke yapım inş.	4.000,00	30./04/2008	217
41	Çaycuma Yukarıdere köyü köy içi yollarının beton yol yapımı	5.000,00	16./07/2008	369
42	Çaycuma Yukarıdere köyü köy içi yollarının beton yol yapımı işi	4.000,00	22./10/2008	546
43	Çaycuma Koramanlar Köyü Kanalizasyon şebekesi inşaatı işi	3.000,00	28./05/2008	285
44	Madenler Köyü Akkaşoğlu mevkii yollarının parke inşaatı işi	2.500,00	04./06/2008	301
	HARCANAN	130.500,00		

DEVREK İLÇESİ

SIRA NO:	KÖYÜN ADI-YAPILAN YARDIMIN MAHİYETİ	MİKTARI YTL	EN. KARAR TARİHİ	ENC. K.NO
1	Yağmurca Köyü Mısırlıoğlu Mahallesi istinat duvarı yapımı işi	3.600,00	09./04/2008	174
2	Oğuzhan Köyü Çantıoğlu Mah. İçmesuyu depo yapımı inş.	7.000,00	09./04/2008	175
3	Mahmutoğlu Köyü Aşağıören Mahallesi Sosyal Tesis ve Cami yap. İnş.	5.000,00	09./04/2008	176
4	Tabaklar Köyü Alazlar Mahallesi beton yol yapımı inşaatı işi	4.000,00	09./04/2008	177
5	Kozlukadı Köyü Hacıoğlu - Yörtükoğlu ve Yapılar mahalle içi parke inş.	2.500,00	07./05/2008	232
6	Hatıplı Köyü Köseoğlu Mah. Beton yol ve beton kanal inş.	2.500,00	14./05/2008	254
7	Tabaklar Köyü Alazlar Mahallesi beton yol yapımı inşaatı işi	3.000,00	04./06/2008	298
8	İslamköy Köyü Döngeller Mahallesi beton yol inşaatı işi	4.000,00	04./06/2008	300
9	Nizamlar Köyü Merkez mahallesi beton yol ve kanal inşaatı işi	5.000,00	04./06/2008	299
10	Pınarönü Köyü Kanalizasyon şebekesi tesisi işi	3.500,00	11./06/2008	306
11	Sipahiler Köyü Merkez Mahallesi beton yol inşaatı işi	5.000,00	02./07/2008	346
12	Hüseyinçavuşoğlu Köyü Hacılar ve Mumlar Mah. Beton yol inşaatı işi	5.000,00	02./07/2008	344
13	Başlarkadı Köyü İspahlar bağılı cami çevre düzenlemesi ve sosyal tesis yapımı inş.	3.000,00	13./08/2008	393
14	Taşkesen Köyü Merkez mah. Yol kenarı açık kanal inş. İşi	1.500,00	24./09/2008	506
15	Eğerci İ.Ö.O boya malzemesi alımı	2.000,00	08./10/2008	532
16	Yazıcıoğlu köyü içme suyu tesisi gömme su deposu inşaatı işi	5.000,00	15./10/2008	538
17	Hüseyinçavuşoğlu Köyü Merkez Mah. Cami Şadırvanı ve sundurma inş. İşi	4.000,00	22./10/2008	549
18	Kurudere Köyü Pür Mah. Beton yol inş.	5.000,00	13./11/2008	578
19	Yılanlıca Köyü Durnaoğlu Mah. Kanalizasyon Şebekesi Fosseptik inş. İşi.	2.500,00	18./12/2008	652
20	Pınarönü Köyü Ahmetler Mah. Beton yol ve kanal yapımı,Beşiroğlu ve Kevkeroğlu Mah. Parke yol ve kanal yapımı inşaatı işi.	4.500,00	18./12/2008	653
21	Komşular Köyü içme suyu sondaj işi	3.000,00	25./12/2008	679
22	Devrek Bılk Köyü Cemaller Mah. Beton yol ve kanal inşaatı işi	3.000,00	30./04/2008	218
23	Devrek Mahmutoğlu Aşağıören Mah. Sosyal Tesis İnşaatı ve cami inşaatı	3.000,00	30./04/2008	227
24	Devrek Yazıcık Köyü Köy içi beton yol İnşaatı işi	2.500,00	05./11/2008	572
25	Devrek Mahmutoğlu Köyü merkez Mah. Kanalizasyon tesisi işi	5.000,00	17./09/2008	480
26	Devrek Derebulaca Köyü sağlık ocağı etrafı çevre düzenlemesi kapsamında galvanizli kafes tel ile çit yapımı işi	1.036,00	27./11/2008	604
27	Sipahiler Köyü beton yol ve duvar inşaatı işi	2.500,00	14./05/2008	264
	HARCANAN	97.636,00		

EREĞLİ İLÇESİ

SIRA NO:	KÖYÜN ADI-YAPILAN YARDIMIN MAHİYETİ	MİKTARI YTL	EN.KARAR TARİHİ	ENC. K.NO
1	Vakıf Köyü köy içi yol betonlanması işi	2.000,00	28./05/2008	288
2	Fındıklı Köyü Merkez ve Aşağı Mahalle cami çevre düzenlemesi işi	3.000,00	23./07/2008	380
3	Sücutlü Köyü Köy içi yollarının beton yol yapılması işi	3.000,00	03./09/2008	416
4	Tepeören Köyü menfez inşaatı yapımı işi (t.d)	2.000,00	05./11/2008	561
5	Balıca Köyü Köy içi yollarının beton yol yapımı işi	2.000,00	03./09/2008	415
6	Hacıslu köyü köy içi yollarının beton yol yapımı	2.500,00	03./09/2008	413
7	E.Bölücek Köyü Çimenciler Mah. Köy içi yollarının bet. Yol. Yap.	2.000,00	03./09/2008	412
8	Emirali Köyü Mahalle içi yollarının beton yol yapımı işi	4.000,00	03./09/2008	417
9	Artıklar Köyü Mah. İçi yollarının beton yol yapımı	2.500,00	03./09/2008	418
10	Dedeler Köyü Berekeler Mah. Köy konağı yapımı işi	2.500,00	03./09/2008	421
11	Yukarı Hocalar Köyü Köy içi yollarının beton yol yapımı işi	2.000,00	03./09/2008	422
12	Çamlıbel Köyü mezarlık çevre duvarı yapımı işi	3.000,00	03./09/2008	423
13	Işıklı Köyü Merkez ve Nusretli Mah. Beton yol inş. İş	2.000,00	17./09/2008	455
14	Sütlüce Köyü Topallar Mah. Beton yol inşaatı işi	2.500,00	17./09/2008	456
15	Davutlar Köyü beton yol inşaatı işi	3.000,00	17./09/2008	457
16	Başören Doğancılar Köyü Merkez ve Ilgayır Mah. Beton yol inş.	3.000,00	17./09/2008	458
17	Külah Köyü beton yol inşaatı işi	2.500,00	17./09/2008	459
18	Ova Köyü beton yol inşaatı işi	2.500,00	17./09/2008	460
19	Yeşilköy Köyü Çomaklar ve Emsaller Mah. Beton yol inş.	2.500,00	17./09/2008	461
20	Üveyikli Köyü Çamlar Mah. Beton yol inş. İş	2.500,00	17./09/2008	462
21	Şamlar Köyü İsa Mah. Yollarının beton yol yapımı işi	3.500,00	17./09/2008	463
22	Esenköy Köyü Kayabaşı Mah. Yollarının beton yol inşaatı	3.000,00	17./09/2008	464
23	Düzeltil Köyü Güngörmez Mah. Beton yol yapımı	2.500,00	17./09/2008	465
24	Çömlekçi Köyü yol koruma duvarı menfez yapımı	2.500,00	17./09/2008	466
25	Cemaller Köyü köy içi yol betonlaması işi	3.000,00	17./09/2008	467
26	Başören Köyü Karacayaka ve Erdelli Mah. Beton yol yapımı	3.000,00	17./09/2008	468
27	Aydın Köyü Köy içi yol betonlaması işi	2.000,00	17./09/2008	469
28	Aşağıhocalar Köyü köy içi yol betonlaması işi	2.000,00	17./09/2008	470
29	Artıklar Köyü Kayıplar Mah. Beton yol yapımı işi	500,00	17./09/2008	471
30	Kıyıcak Köyü Orta ve Aşağı Mah. Beton yol yapımı işi	2.500,00	17./09/2008	472
31	Halaşlı Köyü Koyunlu Mah. Yollarının beton yol yapımı işi	2.500,00	17./09/2008	473
32	Güllük Köyü Merkez ve Çubuklu Mah. Beton yol yapımı işi	3.000,00	17./09/2008	474
33	Ramazanlı Köyü Merkez ve Aşağı Mah. Beton yol inşaatı	2.000,00	17./09/2008	475
34	Sakallar Köyü köy yolları beton yol inşaatı işi	4.000,00	17./09/2008	479
35	Dağlar Köyü Merkez ve Karagucak Mah. cami lojmanı çatısı İş	2.000,00	24./09/2008	621
36	Tepeören Köyü Merkez Mah. Çayca Mah. Menfez inşaatı işi	3.000,00	24./09/2008	499
37	Süleymanbeyler Köyü Göleviç ve Hacullu Mah. Beton yol ve kan. inş	3.500,00	24./09/2008	500
38	A. Sofular Köyü Ören Mah. İçi beton yol ve beton kanal yapımı işi	2.000,00	24./09/2008	501
39	Elmacı Köyü Merkez Mah. Dereköy Mahallesi beton yol ve menfez in.	2.500,00	24./09/2008	502
40	Kızılcı Köyü Orta ve Aşağı mahalle yol betonlaması işi	2.500,00	24./09/2008	600
41	Topçalı Köyü Merkez Mahallesi mezarlık içi beton yol ve duvar inş.	3.000,00	24./09/2008	504

42	Düzpelit köyü cami etrafı koruma duvarı inş.	2.500,00	24./09/2008	505
43	motorin satın alınması	8.000,00	24./09/2008	511
44	Akköy Köyü Merkez Mah. Beton yol inşaatı işi	5.000,00	24./09/2008	512
45	Sankaya Köyü Kadılar ve Balı Mahalleleri yol betonlaması inşaatı işi	2.500,00	22./10/2008	540
46	Saltuklu Köyü köy içi beton yol inşaatı işi	1.500,00	22./10/2008	541
47	Kurtlar Köyü Hayvanpazarı ve Mahalle içi beton yol inşaatı işi	2.000,00	22./10/2008	554
48	Karakavuz Köyü beton yol inşaatı işi	4.000,00	22./10/2008	555
49	Göktepe Köyü Merkez ve Avcılar Mahalleleri beton yol inş.	2.500,00	27./11/2008	610
50	Hamzafakılı Köyü Merkez ve Mahyalar Mah. Beton yol inş.	2.000,00	27./11/2008	611
51	Zindancılar Köyü Yabuzlar cami bağlantısı beton yol inş.	2.000,00	27./11/2008	613
52	Pembeciler Köyü beton yol inşaatı işi	3.000,00	27./11/2008	614
53	Yunuslu Köyü mahalle içi beton yol inşaatı işi	3.000,00	27./11/2008	615
54	İmranlar Köyü Merkez Mahallesi beton yol ve beton kanal inşaatı	3.000,00	27./11/2008	616
55	Bayat Köyü Tingiller ve Cebeci Mahalle ve Sağlık Ocağı beton yol	2.500,00	27./11/2008	617
56	Tepeören Köyü cami bitişğinde ululi WC şadırvan ve Gasilhane yapımı işi	2.000,00	27./11/2008	622
57	Aydınlar Köyü Mahalle mezarlığı etrafına koruma duvarı yapımı işi	2.500,00	27./11/2008	623
58	Abdi Köyü beton yol inşaatı işi	3.000,00	27./11/2008	624
59	Kaymaklar Köyü Köy içi beton yol ve Beton kanal yapımı işi	2.000,00	27./11/2008	625
60	Osmanlar Köyü Çiller, Fotlar ve Kuyumcular Mah. Beton yol ve Beton kanal inş.	2.000,00	27./11/2008	626
61	Aydın Köyü Merkez Mahallesi Sağlık Ocağı çevresi ihata duvarı işi	2.000,00	27./11/2008	627
62	Şamlar Köyü Merkez Mahallesi köy içi parke yol yapımı işi	3.000,00	27./11/2008	628
63	Dağlıca Köyü Çaydüzü Mahallesi ve mezarlık yanı beton yol ve kanal	2.000,00	27./11/2008	629
64	Esenler Köyü Merkez Mahallesi yol betonlaması inş. İş	2.500,00	27./11/2008	630
65	Alacabük Köyü yol betonlaması inş.	2.000,00	27./11/2008	631
66	Külâh Köyü beton yol inşaatı işi	3.000,00	27./11/2008	632
67	Üçköy Köyü beton yol ve istinat Duvarı	3.000,00	27./11/2008	633
68	Toyfanlı Köyü Frenkler Mahallesi beton yol ve beton kanal yapımı işi	3.000,00	27./11/2008	634
69	Osmanlar Köyü beton yol ve kanal inşaatı İş.	3.000,00	04./12/2008	641
70	Danışmentli Köyü köy içi yolları beton yol yapılması ve menfez inş. İş	1.000,00	18./12/2008	654
71	Süleymanbeyler Köyü İçmesuyu İnş. İş.	1.500,00	18./12/2008	658
72	Saltuklu Köyü köy içi beton yol inşaatı işi	1.500,00	18./12/2008	659
73	Davutlar Köyü Merkez Mah. İstinat duvarı ve Yukarı mah. Beton yol ve kanal yapımı inşaatı işi.	1.500,00	18./12/2008	660
74	Topçalı Köyü Merkez Mahallesi mezarlık içi beton yol ve kanal inş. İş	1.500,00	18./12/2008	661
75	Çamlıbel Köyü mezarlık çevre duvarı yapımı işi	2.000,00	25./12/2008	663
76	Hasbeyler Köyü Merkez Mahallesi beton yol inş.	2.000,00	25./12/2008	664
77	Keşkek Köyü Buruncuk Mahallesi beton yol inş.	3.000,00	25./12/2008	665
78	Kızılcapınar Köyü Merkez ve Aylar mah. İçi beton yol inş.	3.000,00	25./12/2008	666
79	Pınarcık Köyü beton yol inşaatı işi	3.500,00	25./12/2008	667
80	Ereğli Kandilli -Buruncuk - Keşkek yolu yapımında kullanılmak üzere	5.000,00	30./04/2008	220
81	Gebe Köyü Eski Muhtar ve Türkoğlu Mahallesi beton yol ve koruma duv.	2.000,00	27./11/2008	612
HARCANAN		211.500,00		

GÖKÇEBEY İLÇESİ				
SIRA NO:	KÖYÜN ADI-YAPILAN YARDIMIN MAHİYETİ	MİKTARI YTL	EN. KARAR TARİHİ	ENC. K.NO
1	Karapınar köyü Hatipler Mahallesi parke yapımı işi	3.000,00	28./05/2008	287
2	Gaziler Köyü Musabeyoğlu ve Abdibeyoğlu Mah. Cami Çevre düzenlemesi	5.000,00	27.08./2008	408
3	Uzunahmetler Köyü Şıhlar Mahallesi içme suyu motopomp yapımı	1.500,00	24./09/2008	513
4	Karapınar Köyü Gümbeller Mahallesi parke yapımı işi	3.000,00	13./11/2008	581
5	Örmeci Köyü Merkez Mah. Parke yol ve beton kanal inşaatı işi.	3.000,00	18./12/2008	655
6	Aktarla Boduroğlu Mah. Çevre düzenleme işi	3.000,00	30./04/2008	219
	HARCANAN	18.500,00		

1.2 Yol ve Ulaşım Faaliyetleri

2008 YILI PROGRAM GERÇEKLEŞMELERİ										
ULAŞIM SEKTÖRÜ										
KÖY YOLLARI VE KÖPRÜLER										
YAPIM TÜRÜ	PROGRAMLAR			UYGULAMA		PARASAL DURUM				
	PROGRAM	EK PROGRAM	TOPLAM	UYGULAMA	FİZİKİ GERÇ. (%)	ÖDENEK	HARCAMA	PARASAL GERÇ. (%)		
YOL ONARIM	KM.	32+300		32+300	32+300	100	529.089,00	563.222,00	106	
	KM.	2+500		2+500	2+500	100	41.342,34	22.779,00	55	
	KM.	32+600		32+600	32+600	100	267.001,00	284.226,00	106	
	ASFALT	KM.	215+000		215+000	215+000	100	5.334.000,00	5.334.000,00	100
		KM.	15+300		15+300	15+300	100	801.801,00	791.545,50	99
		KM.	12+200		12+200	12+200	100	213.199,00	209.388,00	98
	PATLAYICI MADDE	Kg.	Muht.				40.000,00	13.200,65	33	
	KARLA MÜCADELE	KM.	12773+000		12773+000	12773+000	100	25.000,00		
	KÖY YOLLARI HEMZEMİN GEÇİT VE BARIYER	AD.	4		4	4	100	154.500,00	154.174,52	100
	KÖY YOLLARI TRAFİK	KM.	Muht.					30.000,00	28.108,00	94
	MALZEMELİ BAKIM	KM.	480+707		480+707	480+707	100	2.627.462,00	2.627.462,00	100
		KM.	1550+000		1550+000	1550+000	100	846.331,00	900.922,00	106
		ROTMIKS (ASFALT YAMA)	KM.	9000		9+000	9000	100	720.000,00	720.000,00
	TON		5050		5050	5050	100	300.000,00	250.797,00	84
BETON YOL VE BETON KANAL	MT.						20.000,00	10.016,00	50	
İSTİNAT DUVARI	MT.									
BÜZ YAPIM	AD.									
MENFEZ YAPIM (1,5 x 1,5)	AD.						71.036,00	48.309,20	68	
	MT.									
KÖPRÜ YAPIM	AD.	1					450.000,00	419.557,47	93	
	MT.	35								
MAKİNA TECHİZAT ALIMLARI (TANKER ALIM)						64.900,00	64.900,00	100		
2008 YILI ULAŞTIRMA SEKTÖRÜNDE TOPLAM							12.535.661,34	12.442.607,34	99	

2008 YILI YATIRIM PROGRAMININ GERÇEKLEŞME DURUMU

YATIRIMCI KURULUŞ : İL ÖZEL İDARE GENEL SEKRETERLİĞİ

(1000 YTL)

SIRA NO	SEKTÖRÜ	PROJE ADI VE KARAKTERİSTİĞİ	İLÇESİ	BAŞLAMA-BİTİŞ TARİHİ	PROJE TUTARI	ÖNCEKİ YILLAR HARCAMASI	YILI ÖDENEĞİ	DÖNEM SONUNA KADAR YAPILAN HARCAMA	GERÇEKLEŞİM	
									FİZİKİ (%)	NAKDİ (%)
KÖY YOLLARI ASFALT										
		ORTAKALIM			3.396.200,00	-	3.396.200,00	3.396.200,00	100	100
1	ULAŞIM	ENSE, ENSE-Ünite Yolu Kavşağına (KÖYDES)	MERKEZ	2008-2008	13.660,61	-	13.660,61	13.660,61	100	100
2	ULAŞIM	ENSE, ENSE-Ünite Yolu Kavşağına (KÖYDES)	MERKEZ	2008-2008	2.439,39	-	2.439,39	2.439,39	100	100
3	ULAŞIM	EBEGÜMECİ, EBEGÜMECİ-AKŞEYH, AKŞEYH (KÖYDES)	MERKEZ	2008-2008	22.736,84	-	22.736,84	22.736,84	100	100
4	ULAŞIM	AKŞEYH, AKŞEYH-Ünite Yolu Kavşağına (KÖYDES)	MERKEZ	2008-2008	22.736,84	-	22.736,84	22.736,84	100	100
5	ULAŞIM	EBEGÜMECİ, EBEGÜMECİ-EBEGÜMECİ, EBEGÜMECİ (KÖYDES)	MERKEZ	2008-2008	4.547,37	-	4.547,37	4.547,37	100	100
6	ULAŞIM	ÇIRGAN, AŞ ÇIRGAN-FUTA, FUTA (KÖYDES)	MERKEZ	2008-2008	7.578,95	-	7.578,95	7.578,95	100	100
7	ULAŞIM	SARIMSAK, Karşı-SARIMSAK, SARIMSAK (KÖYDES)	MERKEZ	2008-2008	7.885,71	-	7.885,71	7.885,71	100	100
8	ULAŞIM	SARIMSAK, SARIMSAK-OLUKYANI, OLUKYANI (KÖYDES)	MERKEZ	2008-2008	5.914,29	-	5.914,29	5.914,29	100	100
9	ULAŞIM	AŞ ÇAYIR, AŞ ÇAYIR-AŞ ÇAYIR, AŞ ÇAYIR (KÖYDES)	MERKEZ	2008-2008	14.500,00	-	14.500,00	14.500,00	100	100
10	ULAŞIM	YAHMA, YAHMA-Ünite Yolu Kavşağına (KÖYDES)	MERKEZ	2008-2008	12.000,00	-	12.000,00	12.000,00	100	100
11	ULAŞIM	UÇKÖY, UÇKÖY-YAHMA, YAHMA (KÖYDES)	MERKEZ	2008-2008	19.400,00	-	19.400,00	19.400,00	100	100
12	ULAŞIM	UÇKÖY, UÇKÖY-UÇKÖY, Abacıoğlu (KÖYDES)	MERKEZ	2008-2008	6.000,00	-	6.000,00	6.000,00	100	100
13	ULAŞIM	SAKA, Çengelli-Ünite Yolu Kavşağına (KÖYDES)	MERKEZ	2008-2008	4.650,00	-	4.650,00	4.650,00	100	100
14	ULAŞIM	SAKA, Çengelli-Ünite Yolu Kavşağına (KÖYDES)	MERKEZ	2008-2008	2.790,00	-	2.790,00	2.790,00	100	100
15	ULAŞIM	ÇUKURÖREN, Musunlu-Şehirler Arası Yola (KÖYDES)	MERKEZ	2008-2008	11.160,00	-	11.160,00	11.160,00	100	100
16	ULAŞIM	KÖSERECİK-Ünite Yolu Kavşağına (KÖYDES)	MERKEZ	2008-2008	52.421,31	-	52.421,31	52.421,31	100	100
17	ULAŞIM	KÖSERECİK, Olucaküzü-Ünite Yolu Kavşağına (KÖYDES)	MERKEZ	2008-2008	30.181,97	-	30.181,97	30.181,97	100	100
18	ULAŞIM	KÖSERECİK, KÖSERECİK-AKŞEYH, AKŞEYH (KÖYDES)	MERKEZ	2008-2008	14.296,72	-	14.296,72	14.296,72	100	100
19	ULAŞIM	KIZILCAKESE, KIZILCAKESE-KIZILCAKESE, KIZILCAKESE (KÖYDES)	MERKEZ	2008-2008	5.500,00	-	5.500,00	5.500,00	100	100
20	ULAŞIM	YAHMA, Tamlar-Şehirler Arası Yola (KÖYDES)	MERKEZ	2008-2008	16.600,00	-	16.600,00	16.600,00	100	100
21	ULAŞIM	YAHMA, Tamlar-Ünite yol kavşağına (KÖYDES)	MERKEZ	2008-2008	15.000,00	-	15.000,00	15.000,00	100	100
22	ULAŞIM	SOFULAR, SOFULAR-SAPÇA, SAPÇA (KÖYDES)	MERKEZ	2008-2008	16.467,00	-	16.467,00	16.467,00	100	100
23	ULAŞIM	SOFULAR, SOFULAR-SOFULAR, SOFULAR (KÖYDES)	MERKEZ	2008-2008	8.233,00	-	8.233,00	8.233,00	100	100
24	ULAŞIM	KÖROĞLU, KÖROĞLU-Şehirler Arası Yola (KÖYDES)	MERKEZ	2008-2008	12.200,00	-	12.200,00	12.200,00	100	100
25	ULAŞIM	SAPÇA, SAPÇA-Belediyeye (KÖYDES)	MERKEZ	2008-2008	29.100,00	-	29.100,00	29.100,00	100	100
26	ULAŞIM	KARADERE, ASLANOĞLU-KARADERE, Asmacı (KÖYDES)	MERKEZ	2008-2008	13.500,00	-	13.500,00	13.500,00	100	100
27	ULAŞIM	ESENKÖY, ABAZ-ESENKÖY, İlikso (KÖYDES)	MERKEZ	2008-2008	11.700,00	-	11.700,00	11.700,00	100	100
28	ULAŞIM	ESENKÖY, ABAZ-Ünite yol kavşağına (KÖYDES)	MERKEZ	2008-2008	27.000,00	-	27.000,00	27.000,00	100	100
29	ULAŞIM	Belediyeden-Belediyeye (KÖYDES)	MERKEZ	2008-2008	15.000,00	-	15.000,00	15.000,00	100	100
30	ULAŞIM	Belediyeden-Belediyeye (KÖYDES)	MERKEZ	2008-2008	18.000,00	-	18.000,00	18.000,00	100	100
31	ULAŞIM	Belediyeden-İlçe Sınırına (KÖYDES)	MERKEZ	2008-2008	24.000,00	-	24.000,00	24.000,00	100	100
32	ULAŞIM	Asfalt Yama (KÖYDES)	MERKEZ	2008-2008	160.000,00	-	160.000,00	160.000,00	100	100
33	ULAŞIM	GÖKHASAN, GÖKHASAN-Ünite Yolu Kavşağına (KÖYDES)	ALAPLI	2008-2008	1.695,45	-	1.695,45	1.695,45	100	100
34	ULAŞIM	GÖKHASAN, GÖKHASAN-GÖKHASAN, GÖKHASAN (KÖYDES)	ALAPLI	2008-2008	1.130,30	-	1.130,30	1.130,30	100	100
35	ULAŞIM	HÜSEYİNLİ, HÜSEYİNLİ-Şehirler Arası Yola (KÖYDES)	ALAPLI	2008-2008	4.521,21	-	4.521,21	4.521,21	100	100
36	ULAŞIM	HÜSEYİNLİ, HÜSEYİNLİ-ÇENGELİ, ÇENGELİ (KÖYDES)	ALAPLI	2008-2008	7.912,12	-	7.912,12	7.912,12	100	100
37	ULAŞIM	ÇENGELİ, ÇENGELİ-GÖKHASAN, GÖKHASAN (KÖYDES)	ALAPLI	2008-2008	4.521,21	-	4.521,21	4.521,21	100	100
38	ULAŞIM	ÇENGELİ, Sinderli-Şehirler Arası Yola (KÖYDES)	ALAPLI	2008-2008	9.042,42	-	9.042,42	9.042,42	100	100
39	ULAŞIM	HÜSEYİNLİ, HÜSEYİNLİ-GÖKHASAN, GÖKHASAN (KÖYDES)	ALAPLI	2008-2008	8.477,27	-	8.477,27	8.477,27	100	100
40	ULAŞIM	KOCAMAN, KOCAMAN-KOCAMAN, KOCAMAN (KÖYDES)	ALAPLI	2008-2008	2.857,14	-	2.857,14	2.857,14	100	100
41	ULAŞIM	KOCAMAN, KOCAMAN-Şehirler Arası Yola (KÖYDES)	ALAPLI	2008-2008	7.142,86	-	7.142,86	7.142,86	100	100

42	ULAŞIM	ÇİÇEKLI, ÇİÇEKLI-ÇAYKÖY, ÇAYKÖY (KÖYDES)	ALAPLI	2008-2008	17.809,52	-	17.809,52	17.809,52	100	100
43	ULAŞIM	ÇAYKÖY, ÇAYKÖY-Ünite Yolu Kavşağına (KÖYDES)	ALAPLI	2008-2008	8.014,29	-	8.014,29	8.014,29	100	100
44	ULAŞIM	ÇAYKÖY, ÇAYKÖY-ÇAYKÖY, ÇAYKÖY (KÖYDES)	ALAPLI	2008-2008	3.561,90	-	3.561,90	3.561,90	100	100
45	ULAŞIM	ÇİÇEKLI, Haydarlar- Ünite Yolu Kavşağına (KÖYDES)	ALAPLI	2008-2008	1.780,95	-	1.780,95	1.780,95	100	100
46	ULAŞIM	ÇİÇEKLI, ÇİÇEKLI-ÇİÇEKLI, ÇİÇEKLI (KÖYDES)	ALAPLI	2008-2008	6.233,33	-	6.233,33	6.233,33	100	100
47	ULAŞIM	ÇAYKÖY, Sarıkadı-Ünite Yolu Kavşağına (KÖYDES)	ALAPLI	2008-2008	7.200,00	-	7.200,00	7.200,00	100	100
48	ULAŞIM	AHİLER, YAĞIŞLI MAH.-AHİLER, YAĞIŞLI MAH. (KÖYDES)	ALAPLI	2008-2008	5.845,00	-	5.845,00	5.845,00	100	100
49	ULAŞIM	AHİLER, DÜRGELLI MAHALLESİ-AHİLER, DÜRGELLI MAHALLESİ (KÖYDES)	ALAPLI	2008-2008	10.855,00	-	10.855,00	10.855,00	100	100
50	ULAŞIM	ONURLU, ONURLU-ONURLU, ONURLU (KÖYDES)	ALAPLI	2008-2008	6.600,00	-	6.600,00	6.600,00	100	100
51	ULAŞIM	A.KOCAALI, Terzioğlu-A.KOCAALI, Terzioğlu (KÖYDES)	ALAPLI	2008-2008	2.129,63	-	2.129,63	2.129,63	100	100
52	ULAŞIM	A.KOCAALI, Kadi-A.KOCAALI, Kadi (KÖYDES)	ALAPLI	2008-2008	5.111,11	-	5.111,11	5.111,11	100	100
53	ULAŞIM	A.KOCAALI, A.KOCAALI-ALIOĞLU, Ahlar (KÖYDES)	ALAPLI	2008-2008	6.814,81	-	6.814,81	6.814,81	100	100
54	ULAŞIM	ALIOĞLU, Ahlar-ALIOĞLU, Sinanlı (KÖYDES)	ALAPLI	2008-2008	2.981,48	-	2.981,48	2.981,48	100	100
55	ULAŞIM	ALIOĞLU, Sinanlı-BEKTAŞLI,Kasırgalı (KÖYDES)	ALAPLI	2008-2008	4.685,19	-	4.685,19	4.685,19	100	100
56	ULAŞIM	BEKTAŞLI,Kasırgalı-Ünite Yolu Kavşağına (KÖYDES)	ALAPLI	2008-2008	1.277,78	-	1.277,78	1.277,78	100	100
57	ULAŞIM	AL.BÖLÜCEK, AL.BÖLÜCEK-Şehirler Arası Yola (KÖYDES)	ALAPLI	2008-2008	1.900,00	-	1.900,00	1.900,00	100	100
58	ULAŞIM	AL.BÖLÜCEK, AL.BÖLÜCEK-AL.BÖLÜCEK, AL.BÖLÜCEK (KÖYDES)	ALAPLI	2008-2008	1.900,00	-	1.900,00	1.900,00	100	100
59	ULAŞIM	KIRAN, KIRAN-Şehirler Arası Yola (KÖYDES)	ALAPLI	2008-2008	9.000,00	-	9.000,00	9.000,00	100	100
60	ULAŞIM	KIRAN, KIRAN-SABIRLI, SABIRLI (KÖYDES)	ALAPLI	2008-2008	24.000,00	-	24.000,00	24.000,00	100	100
61	ULAŞIM	Asfalt Yama (KÖYDES)	ALAPLI	2008-2008	64.000,00	-	64.000,00	64.000,00	100	100
62	ULAŞIM	EMİRŞAH, Hotoğlu-İlçe Sınırına (KÖYDES)	ÇAYCUMA	2008-2008	13.800,00	-	13.800,00	13.800,00	100	100
63	ULAŞIM	AKYAMAÇ, BAHÇE-AKYAMAÇ, Kabakçioğlu (KÖYDES)	ÇAYCUMA	2008-2008	16.520,83	-	16.520,83	16.520,83	100	100
64	ULAŞIM	AKYAMAÇ, BAHÇE-Şehirler Arası Yola (KÖYDES)	ÇAYCUMA	2008-2008	10.166,67	-	10.166,67	10.166,67	100	100
65	ULAŞIM	AKYAMAÇ, Aşağı-Şehirler Arası Yola (KÖYDES)	ÇAYCUMA	2008-2008	3.812,50	-	3.812,50	3.812,50	100	100
66	ULAŞIM	YOLGEÇEN, Başören-YOLGEÇEN, Gülşenler (KÖYDES)	ÇAYCUMA	2008-2008	7.900,00	-	7.900,00	7.900,00	100	100
67	ULAŞIM	ERENKÖY, ÇAVUŞLAR-Ünite Yolu Kavşağına (KÖYDES)	ÇAYCUMA	2008-2008	10.700,00	-	10.700,00	10.700,00	100	100
68	ULAŞIM	ŞEYHOĞLU, ŞEYHOĞLU-Ünite Yolu Kavşağına (KÖYDES)	ÇAYCUMA	2008-2008	6.488,89	-	6.488,89	6.488,89	100	100
69	ULAŞIM	ŞEYHOĞLU, ŞEYHOĞLU-Ünite Yolu Kavşağına (KÖYDES)	ÇAYCUMA	2008-2008	8.111,11	-	8.111,11	8.111,11	100	100
70	ULAŞIM	KAYABAŞI, KAYABAŞI-Ünite Yolu Kavşağına (KÖYDES)	ÇAYCUMA	2008-2008	9.416,67	-	9.416,67	9.416,67	100	100
71	ULAŞIM	KAYABAŞI, Kalaşlı-KAYABAŞI, KAYABAŞI (KÖYDES)	ÇAYCUMA	2008-2008	9.416,67	-	9.416,67	9.416,67	100	100
72	ULAŞIM	KAYABAŞI, Kalaşlı-KALAYCIOĞLU, Yanıklar (KÖYDES)	ÇAYCUMA	2008-2008	6.591,67	-	6.591,67	6.591,67	100	100
73	ULAŞIM	KAYABAŞI, KAYABAŞI-Şehirler Arası Yola (KÖYDES)	ÇAYCUMA	2008-2008	8.475,00	-	8.475,00	8.475,00	100	100
74	ULAŞIM	MUHSINLER, TABAKLAR-Ünite Yolu Kavşağına (KÖYDES)	ÇAYCUMA	2008-2008	13.460,00	-	13.460,00	13.460,00	100	100
75	ULAŞIM	MUHSINLER, Çakırlar-MUHSINLER, TABAKLAR (KÖYDES)	ÇAYCUMA	2008-2008	2.040,00	-	2.040,00	2.040,00	100	100
76	ULAŞIM	COBURLAR, COBURLAR-Ünite Yolu Kavşağına (KÖYDES)	ÇAYCUMA	2008-2008	5.587,88	-	5.587,88	5.587,88	100	100
77	ULAŞIM	COBURLAR, COBURLAR-KARAKOÇ, Ocakçioğlu (KÖYDES)	ÇAYCUMA	2008-2008	13.969,70	-	13.969,70	13.969,70	100	100
78	ULAŞIM	KARAKOÇ, Ocakçioğlu-Şehirler Arası Yola (KÖYDES)	ÇAYCUMA	2008-2008	26.542,42	-	26.542,42	26.542,42	100	100
79	ULAŞIM	ADAKÖY, ADAKÖY-ŞEYHLER, ŞEYHLER (KÖYDES)	ÇAYCUMA	2008-2008	57.000,00	-	57.000,00	57.000,00	100	100
80	ULAŞIM	ULUKÖY, Kalembaşı-ULUKÖY, ULUKÖY (KÖYDES)	ÇAYCUMA	2008-2008	15.125,00	-	15.125,00	15.125,00	100	100
81	ULAŞIM	ULUKÖY, Kalembaşı-Ünite Yolu Kavşağına (KÖYDES)	ÇAYCUMA	2008-2008	21.175,00	-	21.175,00	21.175,00	100	100
82	ULAŞIM	KARAAHMETLER, KARAAHMETLER-Ünite Yolu Kavşağına (KÖYDES)	ÇAYCUMA	2008-2008	29.025,00	-	29.025,00	29.025,00	100	100
83	ULAŞIM	KARAAHMETLER, KARAAHMETLER-Belediyeye (KÖYDES)	ÇAYCUMA	2008-2008	1.075,00	-	1.075,00	1.075,00	100	100
84	ULAŞIM	BURUNKAYA,PAZARAHMETOĞLU-Ünite Yolu Kavşağına (KÖYDES)	ÇAYCUMA	2008-2008	6.200,00	-	6.200,00	6.200,00	100	100
85	ULAŞIM	DÜRSUNLAR, Hatipoğlu-Ünite Yolu Kavşağına (KÖYDES)	ÇAYCUMA	2008-2008	7.136,59	-	7.136,59	7.136,59	100	100
86	ULAŞIM	DÜRSUNLAR, Yanıklar-DÜRSUNLAR, Kadioğlu (KÖYDES)	ÇAYCUMA	2008-2008	11.214,63	-	11.214,63	11.214,63	100	100
87	ULAŞIM	DÜRSUNLAR, MUSAPAŞAOĞLU-Ünite Yolu Kavşağına (KÖYDES)	ÇAYCUMA	2008-2008	23.448,78	-	23.448,78	23.448,78	100	100
88	ULAŞIM	MADENLER, Ağlar-MADENLER, Pazarlıoğlu (KÖYDES)	ÇAYCUMA	2008-2008	43.900,00	-	43.900,00	43.900,00	100	100
89	ULAŞIM	MADENLER, Ağlar-Şehirler Arası Yola (KÖYDES)	ÇAYCUMA	2008-2008	16.096,67	-	16.096,67	16.096,67	100	100
90	ULAŞIM	MADENLER, Pazarlıoğlu-MADENLER, Pazarlıoğlu (KÖYDES)	ÇAYCUMA	2008-2008	4.390,00	-	4.390,00	4.390,00	100	100

91	ULAŞIM	MADENLER, Ahmetoğlu-Ünite Yolu Kavşağına (KÖYDES)	ÇAYCUMA	2008-2008	10.243,33	-	10.243,33	10.243,33	100	100
92	ULAŞIM	MADENLER, Ahmetoğlu-Şehirler Arası Yola (KÖYDES)	ÇAYCUMA	2008-2008	8.780,00	-	8.780,00	8.780,00	100	100
93	ULAŞIM	MADENLER, Ahmetoğlu-MADENLER, Ahmetoğlu (KÖYDES)	ÇAYCUMA	2008-2008	4.390,00	-	4.390,00	4.390,00	100	100
94	ULAŞIM	KORAMANLAR, Bacaklar-Şehirler Arası Yola (KÖYDES)	ÇAYCUMA	2008-2008	6.885,00	-	6.885,00	6.885,00	100	100
95	ULAŞIM	KORAMANLAR, Cıvıklar-Şehirler Arası Yola (KÖYDES)	ÇAYCUMA	2008-2008	8.415,00	-	8.415,00	8.415,00	100	100
96	ULAŞIM	HACIBADI, HACIBADI-HELVAÇILAR, Şabanoğlu (KÖYDES)	ÇAYCUMA	2008-2008	14.500,00	-	14.500,00	14.500,00	100	100
97	ULAŞIM	GÖKÇETABAKLAR,Köstebekler-GÖKÇETABAKLAR,TABAKLAR (KÖYDES)	ÇAYCUMA	2008-2008	12.600,00	-	12.600,00	12.600,00	100	100
98	ULAŞIM	GÖKÇEHATİPLER,SERDAROĞLU-GÖKÇETABAKLAR,Köstebekler (KÖYDES)	ÇAYCUMA	2008-2008	22.200,00	-	22.200,00	22.200,00	100	100
99	ULAŞIM	GÖKÇEHATİPLER,SERDAROĞLU-Belediyeye (KÖYDES)	ÇAYCUMA	2008-2008	19.500,00	-	19.500,00	19.500,00	100	100
100	ULAŞIM	GÖKÇEHATİPLER,SERDAROĞLU-GÖKÇEHATİPLER,SERDAROĞLU (KÖYDES)	ÇAYCUMA	2008-2008	6.000,00	-	6.000,00	6.000,00	100	100
101	ULAŞIM	GÜZELOĞLU, Tilkiler-GÜZELOĞLU,Tilkiler (KÖYDES)	ÇAYCUMA	2008-2008	4.500,00	-	4.500,00	4.500,00	100	100
102	ULAŞIM	İHSANOĞLU, Demircioğlu-Şehirler Arası Yola (KÖYDES)	ÇAYCUMA	2008-2008	9.000,00	-	9.000,00	9.000,00	100	100
103	ULAŞIM	İHSANOĞLU, Demircioğlu-İHSANOĞLU, Demircioğlu (KÖYDES)	ÇAYCUMA	2008-2008	7.500,00	-	7.500,00	7.500,00	100	100
104	ULAŞIM	Asfalt Yama (KÖYDES)	ÇAYCUMA	2008-2008	160.000,00	-	160.000,00	160.000,00	100	100
105	ULAŞIM	KARABAŞLI, KOLÇAKOĞLU-KARABAŞLI, Kocadayoğlu (KÖYDES)	DEVREK	2008-2008	8.742,86	-	8.742,86	8.742,86	100	100
106	ULAŞIM	ÖKARABAŞLI, Köleoğlu-İçe Sınırına (KÖYDES)	DEVREK	2008-2008	13.114,29	-	13.114,29	13.114,29	100	100
107	ULAŞIM	KARABAŞLI, Köleoğlu-KARABAŞLI, KOLÇAKOĞLU (KÖYDES)	DEVREK	2008-2008	3.642,86	-	3.642,86	3.642,86	100	100
108	ULAŞIM	DEDEOĞLU, DEDEOĞLU-Şehirler Arası Yola (KÖYDES)	DEVREK	2008-2008	3.858,54	-	3.858,54	3.858,54	100	100
109	ULAŞIM	DEDEOĞLU, Taslakoğlu-DEDEOĞLU, DEDEOĞLU (KÖYDES)	DEVREK	2008-2008	2.756,10	-	2.756,10	2.756,10	100	100
110	ULAŞIM	DEDEOĞLU, Deliaçioğlu-Şehirler Arası Yola (KÖYDES)	DEVREK	2008-2008	4.409,76	-	4.409,76	4.409,76	100	100
111	ULAŞIM	DEDEOĞLU, DEDEOĞLU-DEDEOĞLU, DEDEOĞLU (KÖYDES)	DEVREK	2008-2008	4.960,98	-	4.960,98	4.960,98	100	100
112	ULAŞIM	DEDEOĞLU, Deliaçioğlu-DEDEOĞLU, Deliaçioğlu (KÖYDES)	DEVREK	2008-2008	2.756,10	-	2.756,10	2.756,10	100	100
113	ULAŞIM	DEDEOĞLU, Hırabaşoğlu-DEDEOĞLU, Deliaçioğlu (KÖYDES)	DEVREK	2008-2008	3.858,54	-	3.858,54	3.858,54	100	100
114	ULAŞIM	SOFULAR, Mutafoğlu-SOFULAR, Horozlar (KÖYDES)	DEVREK	2008-2008	4.109,68	-	4.109,68	4.109,68	100	100
115	ULAŞIM	SOFULAR, Ebekaya-SOFULAR, Mutafoğlu (KÖYDES)	DEVREK	2008-2008	1.761,29	-	1.761,29	1.761,29	100	100
116	ULAŞIM	ÖZBAĞI BLD, Hüseyinbeyler-SOFULAR, SOFULAR (KÖYDES)	DEVREK	2008-2008	4.109,68	-	4.109,68	4.109,68	100	100
117	ULAŞIM	SOFULAR, SOFULAR-SOFULAR, Ebekaya (KÖYDES)	DEVREK	2008-2008	4.109,68	-	4.109,68	4.109,68	100	100
118	ULAŞIM	SOFULAR, Horozlar-Şehirler Arası Yola (KÖYDES)	DEVREK	2008-2008	4.109,68	-	4.109,68	4.109,68	100	100
119	ULAŞIM	KOZLUKADI, Hacıoğlu-KOZLUKADI, Yörükoğlu (KÖYDES)	DEVREK	2008-2008	8.371,56	-	8.371,56	8.371,56	100	100
120	ULAŞIM	KOZLUKADI, YAPLAR-Ünite Yolu Kavşağına (KÖYDES)	DEVREK	2008-2008	16.743,12	-	16.743,12	16.743,12	100	100
121	ULAŞIM	KOZLUKADI, Yörükoğlu-KOZLUKADI, YAPLAR (KÖYDES)	DEVREK	2008-2008	4.688,07	-	4.688,07	4.688,07	100	100
122	ULAŞIM	KOZLUKADI, Hacıoğlu-Ünite Yolu Kavşağına (KÖYDES)	DEVREK	2008-2008	1.339,45	-	1.339,45	1.339,45	100	100
123	ULAŞIM	KOZLUKADI, Bayramustaoğlu-Ünite Yolu Kavşağına (KÖYDES)	DEVREK	2008-2008	5.357,80	-	5.357,80	5.357,80	100	100
124	ULAŞIM	YEŞİLKÖY, KIZILCAKESE-Ünite Yolu Kavşağına (KÖYDES)	DEVREK	2008-2008	38.057,14	-	38.057,14	38.057,14	100	100
125	ULAŞIM	YEŞİLKÖY, Kapıcıoğlu-Ünite Yolu Kavşağına (KÖYDES)	DEVREK	2008-2008	19.542,86	-	19.542,86	19.542,86	100	100
126	ULAŞIM	AKCASU, Aş.Mahalle-Belediyeye (KÖYDES)	DEVREK	2008-2008	6.000,00	-	6.000,00	6.000,00	100	100
127	ULAŞIM	İSLAMKÖY, Bektaş-İSLAMKÖY, AŞAĞI (KÖYDES)	DEVREK	2008-2008	7.200,00	-	7.200,00	7.200,00	100	100
128	ULAŞIM	İSLAMKÖY, AŞAĞI-İSLAMKÖY, AŞAĞI (KÖYDES)	DEVREK	2008-2008	3.600,00	-	3.600,00	3.600,00	100	100
129	ULAŞIM	İSLAMKÖY, Bektaşlı-İSLAMKÖY, Bektaşlı (KÖYDES)	DEVREK	2008-2008	6.000,00	-	6.000,00	6.000,00	100	100
130	ULAŞIM	YEŞİLOZ, Dere-Şehirler Arası Yola (KÖYDES)	DEVREK	2008-2008	78.600,00	-	78.600,00	78.600,00	100	100
131	ULAŞIM	BAŞLARKADI, İsbalar-BAŞLARKADI, Kadioğlu (KÖYDES)	DEVREK	2008-2008	11.585,19	-	11.585,19	11.585,19	100	100
132	ULAŞIM	BAŞLARKADI, Kodamanoğlu-BAŞLARKADI, İsbalar (KÖYDES)	DEVREK	2008-2008	2.725,93	-	2.725,93	2.725,93	100	100
133	ULAŞIM	BAŞLARKADI, Kadioğlu-BAŞLARKADI, Yk.Nebioğlu (KÖYDES)	DEVREK	2008-2008	4.088,89	-	4.088,89	4.088,89	100	100
134	ULAŞIM	MÜFETTİŞLER, Müfettişler-YENİKÖY, Kafadaroğlu (KÖYDES)	DEVREK	2008-2008	36.105,00	-	36.105,00	36.105,00	100	100
135	ULAŞIM	YENİKÖY, BÖCEKOĞLU-YENİKÖY, BÖCEKOĞLU (KÖYDES)	DEVREK	2008-2008	8.715,00	-	8.715,00	8.715,00	100	100
136	ULAŞIM	YENİKÖY, Kafadaroğlu-Ünite Yolu Kavşağına (KÖYDES)	DEVREK	2008-2008	4.980,00	-	4.980,00	4.980,00	100	100
137	ULAŞIM	Ünite Yol Kavşağından-Belediyeye (KÖYDES)	DEVREK	2008-2008	15.000,00	-	15.000,00	15.000,00	100	100

138	ULAŞIM	Asfalt Yama (KÖYDES)	DEVREK	2008-2008	136.000,00	-	136.000,00	136.000,00	100	100
139	ULAŞIM	Ünite Yolu Kavşağından-Belediyeye (KÖYDES)	EREĞLİ	2008-2008	17.963,64	-	17.963,64	17.963,64	100	100
140	ULAŞIM	Ünite Yolu Kavşağından-Şehirler Arası Yola (KÖYDES)	EREĞLİ	2008-2008	13.472,73	-	13.472,73	13.472,73	100	100
141	ULAŞIM	Ünite Yolu Kavşağından-Belediyeye (KÖYDES)	EREĞLİ	2008-2008	17.963,64	-	17.963,64	17.963,64	100	100
142	ULAŞIM	CEMALLER, Ahmetler(Balaban)-BAYAT, Cebeci (KÖYDES)	EREĞLİ	2008-2008	34.323,81	-	34.323,81	34.323,81	100	100
143	ULAŞIM	CEMALLER, Ahmetler(Balaban)-ELMACI, Nobrabeyleyler (KÖYDES)	EREĞLİ	2008-2008	6.476,19	-	6.476,19	6.476,19	100	100
144	ULAŞIM	TOYFANLI, TOYFANLI-TOYFANLI, TOYFANLI (KÖYDES)	EREĞLİ	2008-2008	13.166,67	-	13.166,67	13.166,67	100	100
145	ULAŞIM	TOYFANLI, TOYFANLI-Şehirler Arası Yola (KÖYDES)	EREĞLİ	2008-2008	6.144,44	-	6.144,44	6.144,44	100	100
146	ULAŞIM	TOYFANLI, TOYFANLI-YEŞİLKÖY, Alacaoğlu (KÖYDES)	EREĞLİ	2008-2008	9.655,56	-	9.655,56	9.655,56	100	100
147	ULAŞIM	YEŞİLKÖY, Alacaoğlu-YEŞİLKÖY, Alacaoğlu (KÖYDES)	EREĞLİ	2008-2008	7.022,22	-	7.022,22	7.022,22	100	100
148	ULAŞIM	YEŞİLKÖY, Alacaoğlu-YEŞİLKÖY, Sekeli (KÖYDES)	EREĞLİ	2008-2008	2.633,33	-	2.633,33	2.633,33	100	100
149	ULAŞIM	YEŞİLKÖY, Sekeli-Şehirler Arası Yola (KÖYDES)	EREĞLİ	2008-2008	877,78	-	877,78	877,78	100	100
150	ULAŞIM	KIYICAK, KIYICAK-Şehirler Arası Yola (KÖYDES)	EREĞLİ	2008-2008	16.900,00	-	16.900,00	16.900,00	100	100
151	ULAŞIM	HAMZAFAKILLI, Akpınar-HAMZAFAKILLI, HAMZAFAKILLI (KÖYDES)	EREĞLİ	2008-2008	15.300,00	-	15.300,00	15.300,00	100	100
152	ULAŞIM	BAŞÖREN, Erdalli-Belediyeye; (KÖYDES)	EREĞLİ	2008-2008	5.193,55	-	5.193,55	5.193,55	100	100
153	ULAŞIM	BAŞÖREN, Erdalli-ORMANLI, ORMANLI; (KÖYDES)	EREĞLİ	2008-2008	11.425,81	-	11.425,81	11.425,81	100	100
154	ULAŞIM	BAŞÖREN, BAŞÖREN-BAŞÖREN, Erdalli (KÖYDES)	EREĞLİ	2008-2008	15.580,65	-	15.580,65	15.580,65	100	100
155	ULAŞIM	BAŞÖRENDOĞANCILAR, Doğancılar-Ünite Yolu Kavşağına (KÖYDES)	EREĞLİ	2008-2008	2.472,22	-	2.472,22	2.472,22	100	100
156	ULAŞIM	BAŞÖRENDOĞANCILAR, Doğancılar-BAŞÖRENDOĞANCILAR, İLYASLAR (KÖYDES)	EREĞLİ	2008-2008	3.955,56	-	3.955,56	3.955,56	100	100
157	ULAŞIM	BAŞÖRENDOĞANCILAR, İLYASLAR-SARIKAYA, Sucaklı (KÖYDES)	EREĞLİ	2008-2008	2.472,22	-	2.472,22	2.472,22	100	100
158	ULAŞIM	SARIKAYA, Sucaklı-Ünite Yolu Kavşağına (KÖYDES)	EREĞLİ	2008-2008	4.944,44	-	4.944,44	4.944,44	100	100
159	ULAŞIM	SARIKAYA, Sucaklı-SARIKAYA, Sucaklı (KÖYDES)	EREĞLİ	2008-2008	3.955,56	-	3.955,56	3.955,56	100	100
160	ULAŞIM	KAYMAKLAR, Hoca-İçe Sınırına (KÖYDES)	EREĞLİ	2008-2008	7.850,00	-	7.850,00	7.850,00	100	100
161	ULAŞIM	KAYMAKLAR, Hacıuslu-Ünite Yolu Kavşağına (KÖYDES)	EREĞLİ	2008-2008	4.226,92	-	4.226,92	4.226,92	100	100
162	ULAŞIM	TOPALLI, TOPALLI-KAYMAKLAR, Hoca (KÖYDES)	EREĞLİ	2008-2008	3.623,08	-	3.623,08	3.623,08	100	100
163	ULAŞIM	YUNUSLU, Çatalçam-Ünite Yolu Kavşağına (KÖYDES)	EREĞLİ	2008-2008	10.400,00	-	10.400,00	10.400,00	100	100
164	ULAŞIM	ALACABÜK, Hatipler-Ünite Yolu Kavşağına (KÖYDES)	EREĞLİ	2008-2008	5.500,00	-	5.500,00	5.500,00	100	100
165	ULAŞIM	ALACABÜK, ALACABÜK-Ünite Yolu Kavşağına (KÖYDES)	EREĞLİ	2008-2008	16.500,00	-	16.500,00	16.500,00	100	100
166	ULAŞIM	ALACABÜK, ALACABÜK-Ünite Yolu Kavşağına (KÖYDES)	EREĞLİ	2008-2008	3.192,31	-	3.192,31	3.192,31	100	100
167	ULAŞIM	HACIUSLU, HACIUSLU-YAZIÖREN, Torunlu (KÖYDES)	EREĞLİ	2008-2008	5.107,69	-	5.107,69	5.107,69	100	100
168	ULAŞIM	DANIŞMENTLİ, DANIŞMENTLİ-Ünite Yolu Kavşağına (KÖYDES)	EREĞLİ	2008-2008	3.600,00	-	3.600,00	3.600,00	100	100
169	ULAŞIM	İMRANLAR, Tantanlar-DANIŞMENTLİ, Kuşlar (KÖYDES)	EREĞLİ	2008-2008	6.300,00	-	6.300,00	6.300,00	100	100
170	ULAŞIM	TERZİKÖY, ORTAKÖY-Belediyeye (KÖYDES)	EREĞLİ	2008-2008	3.600,00	-	3.600,00	3.600,00	100	100
171	ULAŞIM	KIYICAK, KIYICAK-Şehirler Arası Yola (KÖYDES)	EREĞLİ	2008-2008	25.500,00	-	25.500,00	25.500,00	100	100
172	ULAŞIM	Asfalt Yama (KÖYDES)	EREĞLİ	2008-2008	160.000,00	-	160.000,00	160.000,00	100	100
173	ULAŞIM	DAĞDEMİRCİLER, Etcioğlu-Ünite Yolu Kavşağına (KÖYDES)	GÖKÇEBEY	2008-2008	9.975,00	-	9.975,00	9.975,00	100	100
174	ULAŞIM	DAĞDEMİRCİLER, Kütükçüoğlu-DAĞDEMİRCİLER, Kütükçüoğlu (KÖYDES)	GÖKÇEBEY	2008-2008	4.987,50	-	4.987,50	4.987,50	100	100
175	ULAŞIM	DAĞDEMİRCİLER, Kütükçüoğlu-DAĞDEMİRCİLER, Yumakoğlu (KÖYDES)	GÖKÇEBEY	2008-2008	14.962,50	-	14.962,50	14.962,50	100	100
176	ULAŞIM	DAĞDEMİRCİLER, Yumakoğlu-DAĞDEMİRCİLER, Etcioğlu (KÖYDES)	GÖKÇEBEY	2008-2008	9.975,00	-	9.975,00	9.975,00	100	100
177	ULAŞIM	AKTARLA, Boduroğlu-AKTARLA, Yolcuoğlu (KÖYDES)	GÖKÇEBEY	2008-2008	14.100,00	-	14.100,00	14.100,00	100	100
178	ULAŞIM	AKTARLA, Yolcuoğlu-Ünite Yolu Kavşağına (KÖYDES)	GÖKÇEBEY	2008-2008	4.700,00	-	4.700,00	4.700,00	100	100
179	ULAŞIM	AYDINLAR, Gedikoğlu-Ünite Yolu Kavşağına (KÖYDES)	GÖKÇEBEY	2008-2008	10.200,00	-	10.200,00	10.200,00	100	100
180	ULAŞIM	BAKİLER, Alibeyoğlu-BAKACAKKADI BELD., KADIOĞLU (KÖYDES)	GÖKÇEBEY	2008-2008	10.900,00	-	10.900,00	10.900,00	100	100
181	ULAŞIM	ÇUKUR, Dağ-ÇUKUR, Kütükçüoğlu (KÖYDES)	GÖKÇEBEY	2008-2008	8.000,00	-	8.000,00	8.000,00	100	100
182	ULAŞIM	GAZİLER, Incemehmetoğlu-GAZİLER, ABDİBEOĞLU (KÖYDES)	GÖKÇEBEY	2008-2008	3.200,00	-	3.200,00	3.200,00	100	100
183	ULAŞIM	ÖRMECİ, Aliçoraoğlu-İçe Sınırına (KÖYDES)	GÖKÇEBEY	2008-2008	9.000,00	-	9.000,00	9.000,00	100	100
184	ULAŞIM	Asfalt Yama (KÖYDES)	GÖKÇEBEY	2008-2008	40.000,00	-	40.000,00	40.000,00	100	100
KÖYDES PROJESİ TOPLAMI					6.054.000,00	-	6.054.000,00	6.054.000,00		

185	ULAŞIM	053 K.K.N. İlt.Akşeyh K.y. (1,8 km) (ÖZEL İDARE)	MERKEZ	2008-2008	94.289,00	-	94.289,00	93.123,00	100	100
186	ULAŞIM	Olukyanı Köy içi yolu (1 km) (ÖZEL İDARE)	MERKEZ	2008-2008	52.689,00	-	52.689,00	51.735,00	100	100
187	ULAŞIM	Gr.K.y.İlt.Karadere K.y. (2 km) (ÖZEL İDARE)	MERKEZ	2008-2008	34.940,00	-	34.940,00	34.490,00	100	100
188	ULAŞIM	053 K.K.N. İlt.Akşeyh K.y. (1,2 km) (ÖZEL İDARE)	MERKEZ	2008-2008	20.964,00	-	20.964,00	20.694,00	100	100
189	ULAŞIM	İl.y.İlt.Sabırlı K.Kıran K.y. (2,5 km) (ÖZEL İDARE)	ÇAYCUMA	2008-2008	130.689,00	-	130.689,00	129.337,50	100	100
190	ULAŞIM	Basat Köy içi yolu (1 km) (ÖZEL İDARE)	ÇAYCUMA	2008-2008	52.689,00	-	52.689,00	51.735,00	100	100
191	ULAŞIM	Grp.K.y.İlt.Kekeçler Mh.y. (1,5 km) (ÖZEL İDARE)	ÇAYCUMA	2008-2008	78.689,00	-	78.689,00	77.602,50	100	100
192	ULAŞIM	D.y.İlt.Yeniköy K.y. (1,5 km) (ÖZEL İDARE)	ÇAYCUMA	2008-2008	78.689,00	-	78.689,00	77.602,50	100	100
193	ULAŞIM	Grp.K.y.İlt.Temenler K.y. (1,5 km) (ÖZEL İDARE)	ÇAYCUMA	2008-2008	78.689,00	-	78.689,00	77.602,50	100	100
194	ULAŞIM	006 K.K.N.İlt. Kadıköy Mh.y. (2 km) (ÖZEL İDARE)	DEVREK	2008-2008	34.940,00	-	34.940,00	34.490,00	100	100
195	ULAŞIM	Eğerci Bld.snr.İlt.Eveyikler K.Derebulaca K.Özbağı Bld.K.y.Bağ.y. (3,5 km) (Ö.)	EREĞLİ	2008-2008	182.689,00	-	182.689,00	181.072,50	100	100
196	ULAŞIM	K.y. İlt. Yazıören K.Torunlu Mh.Hacıuslu K.y. (3,5 km) (ÖZEL İDARE)	EREĞLİ	2008-2008	61.145,00	-	61.145,00	60.357,50	100	100
197	ULAŞIM	Grp.K.y. İlt. Danişmentli K.Kuşlar Mh.y. (1 km) (ÖZEL İDARE)	EREĞLİ	2008-2008	17.470,00	-	17.470,00	17.245,00	100	100
198	ULAŞIM	K.y. İlt. Mursallı Mh.Hoca Mh.Mektep Mh.y. (2 km) (ÖZEL İDARE)	EREĞLİ	2008-2008	34.940,00	-	34.940,00	34.490,00	100	100
199	ULAŞIM	009 K.K.N. İlt. İlçe Sınırı. (1 km) (ÖZEL İDARE)	GÖKÇEBEY	2008-2008	52.689,00	-	52.689,00	51.735,00	100	100
200	ULAŞIM	K.y. İlt. Incemehmetoğlu Mh.y. (0,5 km) (ÖZEL İDARE)	GÖKÇEBEY	2008-2008	8.800,00	-	8.800,00	7.622,13	100	100
ÖZEL İDARE TOPLAMI					1.015.000,00	-	1.015.000,00	1.000.934,13		
GENEL TOPLAM					7.069.000,00	-	7.069.000,00	7.054.934,13	100	100

2008 YILI YATIRIM PROGRAMININ GERÇEKLEŞME DURUMU

YATIRIMCI KURULUŞ : İL ÖZEL İDARE GENEL SEKRETERLİĞİ

(1000 YTL)

SIRA NO	SEKTÖRÜ	PROJE ADI VE KARAKTERİSTİĞİ	İLÇESİ	BAŞLAMA-BİTİŞ TARİHİ	PROJE TUTARI	ÖNCEKİ YILLAR HARCAMASI	YILI ÖDENEĞİ	DÖNEM SONUNA KADAR YAPILAN HARCAMA	GERÇEKLEŞİM	
									Fiziki (%)	NAKDI (%)
MALZEMELİ BAKIM										
1	ULAŞIM	İl.y.İlt.Degirmenyani Mh.Emir.Mh.Çalca Mh.y.003 K.K.N İlt. Çalca Mh.y. (002-002-2) (5 km)	MERKEZ	2008-2008	27.300,75	-	27.300,75	29.062,00	100	100
2	ULAŞIM	İl.y.İlt.Oruçlar Mh.Şirinköy K.Kurtköy k.Yeniköy mh.İlçe Snr. (Göbü) (003) (3 km)	MERKEZ	2008-2008	16.380,45	-	16.380,45	17.437,20	100	100
3	ULAŞIM	D.Y.İlt.Celepçioğlu Mh.y.006-2 İlt Celepçioğlu Mh.y. (008,009-2) (2 km)	MERKEZ	2008-2008	10.920,30	-	10.920,30	11.624,80	100	100
4	ULAŞIM	D.y.İlt.Osmanlı K.y.-Keller ky (014-2,016-2) (2 km)	MERKEZ	2008-2008	10.920,30	-	10.920,30	11.624,80	100	100
5	ULAŞIM	İl. Y. İlt. Karşı Mh.y. (032-2) (2 km)	MERKEZ	2008-2008	10.920,30	-	10.920,30	11.624,80	100	100
6	ULAŞIM	K.y.İlt.Saray Mh.y. (köy içi mahalle yolları) (035) (1 km)	MERKEZ	2008-2008	5.460,15	-	5.460,15	5.812,40	100	100
7	ULAŞIM	085-2 K.K.N. İlt. Yusufioğlu Mh.y. (039-2) (3 km)	MERKEZ	2008-2008	16.380,45	-	16.380,45	17.437,20	100	100
8	ULAŞIM	K.y.İlt.Kabalıklı K.y.(köy içi mahalle yolları) (040-2) (1 km)	MERKEZ	2008-2008	5.460,15	-	5.460,15	5.812,40	100	100
9	ULAŞIM	Grp.K.y.İlt.Ayvatlar K.Bakalar Mh.Bevrek Mh.İlçe Snr. (043) (2 km)	MERKEZ	2008-2008	10.920,30	-	10.920,30	11.624,80	100	100
10	ULAŞIM	Grp.K.y.İlt.Maden Mh.y. (044) (1,5 km)	MERKEZ	2008-2008	8.190,23	-	8.190,23	8.718,60	100	100
11	ULAŞIM	073 K.K.N. İlt. Maden Mh.y. (044-2) (2 km)	MERKEZ	2008-2008	10.920,30	-	10.920,30	11.624,80	100	100
12	ULAŞIM	Grp.K.y.İlt.Kuzca Mh.Taşagül Mh.y. (045) (1,5 km)	MERKEZ	2008-2008	8.190,23	-	8.190,23	8.718,60	100	100
13	ULAŞIM	073 K.K.N. İlt. Arabancı Mh.y. (046-2) (1,5 km)	MERKEZ	2008-2008	8.190,23	-	8.190,23	8.718,60	100	100
14	ULAŞIM	Grp.K.y.İlt.İlt.Enseköy K.y. (049) (1 km)	MERKEZ	2008-2008	5.460,15	-	5.460,15	5.812,40	100	100
15	ULAŞIM	Dağköy-Gücek Bağ.Y. (056-2) (2,5 km)	MERKEZ	2008-2008	13.650,38	-	13.650,38	14.531,00	100	100
16	ULAŞIM	K.y.İlt.Yaylacık Mh.Ebegümece K.y. (057) (5 km)	MERKEZ	2008-2008	27.300,75	-	27.300,75	29.062,00	100	100
17	ULAŞIM	Köserecik-Akşeyh Bağ.Y. (058-2) (1 km)	MERKEZ	2008-2008	5.460,15	-	5.460,15	5.812,40	100	100
18	ULAŞIM	059 K.K.N. İlt. Ereğli İlçe snr. - Ereğli İlçesi 032-2 KKN Y. (059-2) (4 km)	MERKEZ	2008-2008	21.840,60	-	21.840,60	23.249,60	100	100
19	ULAŞIM	D.y.İlt.Seyfeler K.y. Kçy içi Mah. Y. (067) (1,3 km)	MERKEZ	2008-2008	7.098,20	-	7.098,20	7.556,12	100	100
20	ULAŞIM	Grp.K.y.İlt.Toptaşı Mh.y. (070) (1 km)	MERKEZ	2008-2008	5.460,15	-	5.460,15	5.812,40	100	100
21	ULAŞIM	Grp.K.y.İlt.Abacioğlu Mh.y. (076 076-2) (4 km)	MERKEZ	2008-2008	21.840,60	-	21.840,60	23.249,60	100	100
22	ULAŞIM	Sarımsak-Alancık Bağ. Y. (079-2) (1,5 km)	MERKEZ	2008-2008	8.190,23	-	8.190,23	8.718,60	100	100
23	ULAŞIM	K.y.İlt.Dikmece mh.Çağlı K.y. (081) (5 km)	MERKEZ	2008-2008	27.300,75	-	27.300,75	29.062,00	100	100
24	ULAŞIM	060 K.K.N. İlt. Çengelli Mh.y. (064-2) (1 km)	MERKEZ	2008-2008	5.460,15	-	5.460,15	5.812,40	100	100
25	ULAŞIM	059 K.K.N. İlt.Uzungüney K.y. (061-2) (2,5 km)	MERKEZ	2008-2008	13.650,38	-	13.650,38	14.531,00	100	100
26	ULAŞIM	Grp.K.y.İlt.Kaleoğlu K.Güney Mh.Kılavlar Mh.Toriaklar Mh.Gr.Bağ. (024) (1,5 km)	MERKEZ	2008-2008	8.190,23	-	8.190,23	8.718,60	100	100
27	ULAŞIM	045 K.K.N. İlt. Gökcebel Mh.y. (045-2) (3 km)	MERKEZ	2008-2008	16.380,45	-	16.380,45	17.437,20	100	100
28	ULAŞIM	073 K.K.N. İlt. Arabancı Mh.y. (046-2) (2,5 km)	MERKEZ	2008-2008	13.650,38	-	13.650,38	14.531,00	100	100
29	ULAŞIM	Saka-İlksu-Hanyanı bağ. Y. (072-2) (3 km)	MERKEZ	2008-2008	16.380,45	-	16.380,45	17.437,20	100	100
30	ULAŞIM	075-2 k.K.N. İlt. Çayırıcık Mh.y. (077-2) (3 km)	MERKEZ	2008-2008	16.380,45	-	16.380,45	17.437,20	100	100
31	ULAŞIM	Grp.K.y.İlt.Kardeşler K.y. , Gaca Köy İçi Y. (084) (3 km)	MERKEZ	2008-2008	16.380,45	-	16.380,45	17.437,20	100	100
32	ULAŞIM	Grp.K.y.İlt.Yayla Mh.y. (085-085-2) (6 km)	MERKEZ	2008-2008	32.760,90	-	32.760,90	34.874,40	100	100
33	ULAŞIM	Yayla Mah.-Himmetoğlu Bağ. (041-2) (3 km)	MERKEZ	2008-2008	16.380,45	-	16.380,45	17.437,20	100	100
34	ULAŞIM	Elvanpazarcık K.Y. (086) (1,5 km)	MERKEZ	2008-2008	8.190,23	-	8.190,23	8.718,60	100	100
35	ULAŞIM	Uzungüney-Kahyalar Köy İçi Y. () (1,5 km)	MERKEZ	2008-2008	8.190,23	-	8.190,23	8.718,60	100	100
36	ULAŞIM	Uzungüney Köy İçi Y. () (2 km)	MERKEZ	2008-2008	10.920,30	-	10.920,30	11.624,80	100	100
37	ULAŞIM	Korucuk Dereli Mah.Y. () (1,2 km)	MERKEZ	2008-2008	6.552,18	-	6.552,18	6.974,88	100	100

38	ULAŞIM	Saka Köy İçi () (2 km)	MERKEZ	2008-2008	13.650,38	-	13.650,38	11.624,80	100	100
39	ULAŞIM	Çırgan köy İçi Y. () (2,5 km)	MERKEZ	2008-2008	13.650,38	-	13.650,38	14.531,00	100	100
40	ULAŞIM	Kargalar Köy İçi Y. () (6 km)	MERKEZ	2008-2008	32.760,90	-	32.760,90	34.874,40	100	100
41	ULAŞIM	Taşçılar Köy İçi Mah. Y. () (3 km)	MERKEZ	2008-2008	16.380,45	-	16.380,45	17.437,20	100	100
42	ULAŞIM	Kozluköy İhsaniye Mah. Y. () (3,5 km)	MERKEZ	2008-2008	19.110,53	-	19.110,53	20.343,40	100	100
43	ULAŞIM	Olukyanı Köy İçi Mah. Y. () (1,5 km)	MERKEZ	2008-2008	8.190,23	-	8.190,23	8.718,60	100	100
44	ULAŞIM	Örencik köy İçi Y. () (1 km)	MERKEZ	2008-2008	5.460,15	-	5.460,15	5.812,40	100	100
45	ULAŞIM	İlksu-Seyfetler Bağ. Y. () (5 km)	MERKEZ	2008-2008	27.300,75	-	27.300,75	29.062,00	100	100
46	ULAŞIM	Eceler K. Mah. İçi Y. () (3,5 km)	MERKEZ	2008-2008	19.110,53	-	19.110,53	20.343,40	100	100
47	ULAŞIM	Abacıoğlu-Balçıklı Köy İçi Y. () (2 km)	MERKEZ	2008-2008	10.920,30	-	10.920,30	11.624,80	100	100
48	ULAŞIM	Karadere Köy ve mah. Yolları () (2 km)	MERKEZ	2008-2008	10.920,30	-	10.920,30	11.624,80	100	100
49	ULAŞIM	Korucuk-Rahmanlı K.y. () (1,5 km)	MERKEZ	2008-2008	8.190,23	-	8.190,23	8.718,60	100	100
50	ULAŞIM	Dağköy Köy İçi () (0,5 km)	MERKEZ	2008-2008	2.730,08	-	2.730,08	2.906,20	100	100
51	ULAŞIM	Gr.K.y.İlt.Aş.Doğancılar K.y. (006) (1,2 km)	ALAPLI	2008-2008	6.552,18	-	6.552,18	6.974,88	100	100
52	ULAŞIM	Mh.y.İlt.Karaduruk Mh.y. (023) (0,8 km)	ALAPLI	2008-2008	4.368,12	-	4.368,12	4.649,92	100	100
53	ULAŞIM	Alaplı İlçesi Bld.İlt.Mollabey Mh.Musabeyli K.Dere Mh.Gümelî K. Grp.K.y. (030) (5,7 km)	ALAPLI	2008-2008	31.122,86	-	31.122,86	33.130,68	100	100
54	ULAŞIM	K.y.İlt.Nusretli Mh.y. (039) (1,3 km)	ALAPLI	2008-2008	7.098,20	-	7.098,20	7.556,12	100	100
55	ULAŞIM	Gr.K.y.İlt.Hasanlı K.Kç.Kaymaz K.Yeniköy K.Yığılca İl.y.Bağ. (040) (1,3 km)	ALAPLI	2008-2008	7.098,20	-	7.098,20	7.556,12	100	100
56	ULAŞIM	İl.y.İlt.Danışman Mh.İmzeli Mh.y. (050) (2,4 km)	ALAPLI	2008-2008	13.104,36	-	13.104,36	13.949,76	100	100
57	ULAŞIM	İl.y.İlt.Sucaklı I Mh.Sucaklı II Mh.y. (052) (1 km)	ALAPLI	2008-2008	5.460,15	-	5.460,15	5.812,40	100	100
58	ULAŞIM	İl.y.İlt.Tekke Mh.y. (053) (2 km)	ALAPLI	2008-2008	10.920,30	-	10.920,30	11.624,80	100	100
59	ULAŞIM	001-2 K.K.N. İlt. İlçe Snr. (001-2) (0,9 km)	ALAPLI	2008-2008	4.914,14	-	4.914,14	5.231,16	100	100
60	ULAŞIM	Hüseyinli K.-Ereğli OSB. Bağ.Yolu (002-2) (1 km)	ALAPLI	2008-2008	5.460,15	-	5.460,15	5.812,40	100	100
61	ULAŞIM	003 K.K.N. Hüseyinli köyü İl Y.Bağ. (003-2) (1,5 km)	ALAPLI	2008-2008	8.190,23	-	8.190,23	8.718,60	100	100
62	ULAŞIM	021 K.K.N. İlt.Aş.Mh.y. (021-2) (3,4 km)	ALAPLI	2008-2008	18.564,51	-	18.564,51	19.762,16	100	100
63	ULAŞIM	043 K.K.N. İlt. Kç.Kaymaz K.y. (041-2) (3,2 km)	ALAPLI	2008-2008	17.472,48	-	17.472,48	18.599,68	100	100
64	ULAŞIM	043 K.K.N. İlt. Çamlılar Mh.y. (042-2) (3,9 km)	ALAPLI	2008-2008	21.294,59	-	21.294,59	22.668,36	100	100
65	ULAŞIM	D.y. İlt. Kıran K.y. (051-2) (2,8 km)	ALAPLI	2008-2008	15.288,42	-	15.288,42	16.274,72	100	100
66	ULAŞIM	015 K.K.N. A.Kocaali ile 017 K.K.N.Yenidoğanlar bağ.yolu (015-2) (1 km)	ALAPLI	2008-2008	5.460,15	-	5.460,15	5.812,40	100	100
67	ULAŞIM	039 K.K.N.Hasanlı köyü ile 038 K.K.N. Canbazlı köyü bağlantısı (037-2) (1,1 km)	ALAPLI	2008-2008	6.006,17	-	6.006,17	6.393,64	100	100
68	ULAŞIM	Yeniköy Köy İçi () (1 km)	ALAPLI	2008-2008	5.460,15	-	5.460,15	5.812,40	100	100
69	ULAŞIM	Çatak Köy İçi () (2 km)	ALAPLI	2008-2008	10.920,30	-	10.920,30	11.624,80	100	100
70	ULAŞIM	Çengelli Köy İçi () (1 km)	ALAPLI	2008-2008	5.460,15	-	5.460,15	5.812,40	100	100
71	ULAŞIM	Alioğlu Köy İçi () (3 km)	ALAPLI	2008-2008	16.380,45	-	16.380,45	17.437,20	100	100
72	ULAŞIM	Bektaşlı Köy İçi () (2,5 km)	ALAPLI	2008-2008	13.650,38	-	13.650,38	14.531,00	100	100
73	ULAŞIM	Kç.Tekke Köy İçi () (1,5 km)	ALAPLI	2008-2008	8.190,23	-	8.190,23	8.718,60	100	100
74	ULAŞIM	Kürkükler Köy İçi () (3 km)	ALAPLI	2008-2008	16.380,45	-	16.380,45	17.437,20	100	100
75	ULAŞIM	Kocaman Köy İçi () (1 km)	ALAPLI	2008-2008	5.460,15	-	5.460,15	5.812,40	100	100
76	ULAŞIM	Hacıhasan Köy İçi () (2 km)	ALAPLI	2008-2008	10.920,30	-	10.920,30	11.624,80	100	100
77	ULAŞIM	Belen Köy İçi () (1,5 km)	ALAPLI	2008-2008	8.190,23	-	8.190,23	8.718,60	100	100
78	ULAŞIM	Ahatlı-Gemeçler Mah. İçi Y. () (1 km)	ÇAYCUMA	2008-2008	5.460,15	-	5.460,15	5.812,40	100	100
79	ULAŞIM	Akyamaç-Bahçe mah.-Kabakçioğlu Mah. İçi Y. () (2 km)	ÇAYCUMA	2008-2008	10.920,30	-	10.920,30	11.624,80	100	100
80	ULAŞIM	Alıköy-Doybaycıoğlu Mah. Hatipoğlu Mah. İmamlar Mah. () (3 km)	ÇAYCUMA	2008-2008	16.380,45	-	16.380,45	17.437,20	100	100

81	ULAŞIM	Çayır-Ayıcıoğlu-Göçler-Türbe-Mağara Y. (131,129-2131-2) (3 km)	ÇAYCUMA	2008-2008	16.380,45	-	16.380,45	17.437,20	100	100
82	ULAŞIM	Dağüstü-Hatıpler Mezarlık Y. () (1 km)	ÇAYCUMA	2008-2008	5.460,15	-	5.460,15	5.812,40	100	100
83	ULAŞIM	Dereköseler-Kocaahmetoğlu-Mirasyedioğlu-Oruçoğlu-Sakallıoğlu Y. () (5 km)	ÇAYCUMA	2008-2008	27.300,75	-	27.300,75	29.062,00	100	100
84	ULAŞIM	Esenlik-Tasmacıoğlu-Alıköy Bağ. Y. (132) (2 km)	ÇAYCUMA	2008-2008	10.920,30	-	10.920,30	11.624,80	100	100
85	ULAŞIM	Esentepe (132-2) (1 km)	ÇAYCUMA	2008-2008	5.460,15	-	5.460,15	5.812,40	100	100
86	ULAŞIM	Geniş-SalihioğluŞabanoğlu Y. (100) (1,5 km)	ÇAYCUMA	2008-2008	8.190,23	-	8.190,23	8.718,60	100	100
87	ULAŞIM	Güdüllü-Eymir Mah. Yukarı Mah. Y. (129,128-2) (1 km)	ÇAYCUMA	2008-2008	5.460,15	-	5.460,15	5.812,40	100	100
88	ULAŞIM	Güzelyaka-Oruçlar-Hast. Bağ. Y. () (2 km)	ÇAYCUMA	2008-2008	10.920,30	-	10.920,30	11.624,80	100	100
89	ULAŞIM	Güzelyurt -Budaklar-Demirciler Bağ. Y. (119-2,112) (3 km)	ÇAYCUMA	2008-2008	16.380,45	-	16.380,45	17.437,20	100	100
90	ULAŞIM	Kalafatlı-Kayım Mah. Y. (121-2,121) (1,5 km)	ÇAYCUMA	2008-2008	8.190,23	-	8.190,23	8.718,60	100	100
91	ULAŞIM	Kayabaşı-Günyüzü-Kalaşlı 100.Yıl Piknik Alanı Bağ. Y. (102-2) (1,5 km)	ÇAYCUMA	2008-2008	8.190,23	-	8.190,23	8.718,60	100	100
92	ULAŞIM	Kayıkçılar Katırcıoğlu-Mansurkadioğlu Mah. İçi (097-2) (2 km)	ÇAYCUMA	2008-2008	10.920,30	-	10.920,30	11.624,80	100	100
93	ULAŞIM	Kışla Mah. İçi () (1,5 km)	ÇAYCUMA	2008-2008	8.190,23	-	8.190,23	8.718,60	100	100
94	ULAŞIM	Muhsinler-Kamilioğlu-Çakmakçioğlu Y. () (4 km)	ÇAYCUMA	2008-2008	21.840,60	-	21.840,60	23.249,60	100	100
95	ULAŞIM	Şeyhoğlu Mah. İçi Y. () (1 km)	ÇAYCUMA	2008-2008	5.460,15	-	5.460,15	5.812,40	100	100
96	ULAŞIM	Sipahiler-Esenlik Grp. Bağ. Y. () (1,5 km)	ÇAYCUMA	2008-2008	8.190,23	-	8.190,23	8.718,60	100	100
97	ULAŞIM	Uluköy-Karşı-Kıran-Olukyanı Y. () (3 km)	ÇAYCUMA	2008-2008	16.380,45	-	16.380,45	17.437,20	100	100
98	ULAŞIM	Yakademirciler Mah. Y. () (1 km)	ÇAYCUMA	2008-2008	5.460,15	-	5.460,15	5.812,40	100	100
99	ULAŞIM	Yeşilyurt-Alıköy Bağ. Y. () (2 km)	ÇAYCUMA	2008-2008	10.920,30	-	10.920,30	11.624,80	100	100
100	ULAŞIM	Yk.Dere-Çomranlı Bağ. Y. () (2 km)	ÇAYCUMA	2008-2008	10.920,30	-	10.920,30	11.624,80	100	100
101	ULAŞIM	Yk.Taşçılı-Yusuflıhanlı Y. (120-2) (1,5 km)	ÇAYCUMA	2008-2008	8.190,23	-	8.190,23	8.718,60	100	100
102	ULAŞIM	Grp.K.y.ilt.Temenler K.y. (134) (3 km)	ÇAYCUMA	2008-2008	16.380,45	-	16.380,45	17.437,20	100	100
103	ULAŞIM	Adaköy Mah.İçi (-) (2 km)	ÇAYCUMA	2008-2008	10.920,30	-	10.920,30	11.624,80	100	100
104	ULAŞIM	Basat Köy İçi (-) (5 km)	ÇAYCUMA	2008-2008	27.300,75	-	27.300,75	29.062,00	100	100
105	ULAŞIM	Dursunlar-Çürükçuoğlu-Hatipoğlu-Kadioğlu Y. (-) (3 km)	ÇAYCUMA	2008-2008	16.380,45	-	16.380,45	17.437,20	100	100
106	ULAŞIM	Emirşah-Yazıköy Bağ.Y. (-) (2 km)	ÇAYCUMA	2008-2008	10.920,30	-	10.920,30	11.624,80	100	100
107	ULAŞIM	Hacıbadi-Baloğlu-Çubukçuoğlu-Hamdioğlu Y. (-) (3 km)	ÇAYCUMA	2008-2008	16.380,45	-	16.380,45	17.437,20	100	100
108	ULAŞIM	Haciosmanlar-Kekeçler Y. (-) (3 km)	ÇAYCUMA	2008-2008	16.380,45	-	16.380,45	17.437,20	100	100
109	ULAŞIM	Helvacılar-Hasanbeyoğlu-Mantarcıoğlu Y. (079,079-2) (2 km)	ÇAYCUMA	2008-2008	10.920,30	-	10.920,30	11.624,80	100	100
110	ULAŞIM	Kerimler-Rahmetoğlu-Sancioğlu Y. (091-2,092-2) (2 km)	ÇAYCUMA	2008-2008	10.920,30	-	10.920,30	11.624,80	100	100
111	ULAŞIM	Kızılbil-Mahmutoğlu-Sağiroğlu Y. (075,070) (1,7 km)	ÇAYCUMA	2008-2008	9.282,26	-	9.282,26	9.881,08	100	100
112	ULAŞIM	Koromanlar-Civaklar-Şeyhler Y. () (2 km)	ÇAYCUMA	2008-2008	10.920,30	-	10.920,30	11.624,80	100	100
113	ULAŞIM	Madenler Bağ. Y. (061) (2 km)	ÇAYCUMA	2008-2008	10.920,30	-	10.920,30	11.624,80	100	100
114	ULAŞIM	Muharremşah-Gökçebey Bağ. Y. (072,072-2) (6 km)	ÇAYCUMA	2008-2008	32.760,90	-	32.760,90	34.874,40	100	100
115	ULAŞIM	Sandallar-Yahyabaşoğlu-Musausta Y. (066-2) (2,5 km)	ÇAYCUMA	2008-2008	13.650,38	-	13.650,38	14.531,00	100	100
116	ULAŞIM	Şenköy Mah. Bağ. (067) (2 km)	ÇAYCUMA	2008-2008	10.920,30	-	10.920,30	11.624,80	100	100
117	ULAŞIM	Şeyhler Mah. Bağ. () (2,5 km)	ÇAYCUMA	2008-2008	13.650,38	-	13.650,38	14.531,00	100	100
118	ULAŞIM	Yazıbaşı-Demirciler-Kocamanoğlu Y. (054) (2,5 km)	ÇAYCUMA	2008-2008	13.650,38	-	13.650,38	14.531,00	100	100
119	ULAŞIM	Aş.lhsaniye-Kışla-Findikdere Y. () (2 km)	ÇAYCUMA	2008-2008	10.920,30	-	10.920,30	11.624,80	100	100
120	ULAŞIM	Başaran-Tetikler-Parcacioğlu Y. (013,013-2) (2 km)	ÇAYCUMA	2008-2008	10.920,30	-	10.920,30	11.624,80	100	100
121	ULAŞIM	Ramazanoğlu Bağ. Y. (022) (2 km)	ÇAYCUMA	2008-2008	10.920,30	-	10.920,30	11.624,80	100	100
122	ULAŞIM	Sarmaşık-Bedekler Mah. Y. () (1,5 km)	ÇAYCUMA	2008-2008	8.190,23	-	8.190,23	8.718,60	100	100
123	ULAŞIM	Yeniköy Bağ. Y. () (3 km)	ÇAYCUMA	2008-2008	16.380,45	-	16.380,45	17.437,20	100	100
124	ULAŞIM	Yeşilköy-Yeşilyayla Bartın ili Bağ. Y. () (2,5 km)	ÇAYCUMA	2008-2008	13.650,38	-	13.650,38	14.531,00	100	100
125	ULAŞIM	Yk.lhsaniye Kaşıkçılar Mah. İçi Y. () (1,5 km)	ÇAYCUMA	2008-2008	8.190,23	-	8.190,23	8.718,60	100	100

126	ULAŞIM	Yolcuoğlu Mah.Y (001,001-2) (4 km)	ÇAYCUMA	2008-2008	21.840,60	-	21.840,60	23.249,60	100	100
127	ULAŞIM	Yk.Dere Bostancı Sünnetçiözü (130-2) (4 km)	ÇAYCUMA	2008-2008	21.840,60	-	21.840,60	23.249,60	100	100
128	ULAŞIM	İl.y.İlt.Ayğünözü Mh.Kabacaloğlu Mh.y. (001) (2,788 km)	DEVREK	2008-2008	15.222,90	-	15.222,90	16.204,97	100	100
129	ULAŞIM	İl.y.İlt.Güllüoğlu Mh.y. (002) (1,058 km)	DEVREK	2008-2008	5.776,84	-	5.776,84	6.149,52	100	100
130	ULAŞIM	K.y.İlt.Dibekoğlu Mh.y. (007) (0,3 km)	DEVREK	2008-2008	1.638,05	-	1.638,05	1.743,72	100	100
131	ULAŞIM	K.y.İlt.Burhanoğlu K.y. (010) (0,8 km)	DEVREK	2008-2008	4.368,12	-	4.368,12	4.649,92	100	100
132	ULAŞIM	Grp.K.y.İlt.Çilleroğlu Mh.y. (012) (0,3 km)	DEVREK	2008-2008	1.638,05	-	1.638,05	1.743,72	100	100
133	ULAŞIM	K.y.İlt.Kabasakaloğlu Mh.y. (013) (0,865 km)	DEVREK	2008-2008	4.723,03	-	4.723,03	5.027,73	100	100
134	ULAŞIM	Grp.K.y.İlt.Ataoğlu Mh.Berberoğlu Mh.Hacıbrahimoğlu Mh.Cinler Mh.Orak K.y. (014) (1 km)	DEVREK	2008-2008	5.460,15	-	5.460,15	5.812,40	100	100
135	ULAŞIM	Devrek Bld.Snr.İlt.Aşağı Mh.Koçak Mh.Ahmetoğlu Mh.y. (028) (11 km)	DEVREK	2008-2008	60.061,65	-	60.061,65	63.936,40	100	100
136	ULAŞIM	Mh.y.İlt.Akçasu K.y. (029) (0,4 km)	DEVREK	2008-2008	2.184,06	-	2.184,06	2.324,96	100	100
137	ULAŞIM	Bld.Snr.İlt.Hatipoğlu Mh.Gümüşpınar K.Hıdırlı Mh.Alagözler Mh.y. (032) (0,6 km)	DEVREK	2008-2008	3.276,09	-	3.276,09	3.487,44	100	100
138	ULAŞIM	K.y.İlt.Kadıköy Mh.Ispalar Mh.Kodamanoğlu Mh. Beşiroğlu Mh.Pınarönü K.D.y.Bağ. (035) (3 km)	DEVREK	2008-2008	16.380,45	-	16.380,45	17.437,20	100	100
139	ULAŞIM	D.y.İlt.Kozluoğlu Mh.Keleşoğlu Mh.Kefkeroğlu Mh.y. (037) (0,5 km)	DEVREK	2008-2008	2.730,08	-	2.730,08	2.906,20	100	100
140	ULAŞIM	D.y.İlt.Yeni Mh.Budaklar Mh.y. (041) (0,4 km)	DEVREK	2008-2008	2.184,06	-	2.184,06	2.324,96	100	100
141	ULAŞIM	K.y.İlt.Ağalar Mh.y. (042) (0,6 km)	DEVREK	2008-2008	3.276,09	-	3.276,09	3.487,44	100	100
142	ULAŞIM	D.y.İlt.Gürbüzler K.Çiyebasmazoğlu Mh. Mahmutoğlu K.Çökelezoğlu Mh.Cinbıroğlu Mh.y. (043) (0,2 km)	DEVREK	2008-2008	1.092,03	-	1.092,03	1.162,48	100	100
143	ULAŞIM	K.y.İlt.Ören Mh.y. (044) (0,5 km)	DEVREK	2008-2008	2.730,08	-	2.730,08	2.906,20	100	100
144	ULAŞIM	D.y.İlt.Güzelyurt K.Şalgamoğlu Mh.y. (045) (0,5 km)	DEVREK	2008-2008	2.730,08	-	2.730,08	2.906,20	100	100
145	ULAŞIM	K.y.İlt.Osmaneli Mh.y. (047) (0,3 km)	DEVREK	2008-2008	1.638,05	-	1.638,05	1.743,72	100	100
146	ULAŞIM	K.y.İlt.Arioğlu Mh.y. (048) (0,962 km)	DEVREK	2008-2008	5.252,66	-	5.252,66	5.591,53	100	100
147	ULAŞIM	K.y.İlt.Demirci Mh.y. (049) (0,3 km)	DEVREK	2008-2008	1.638,05	-	1.638,05	1.743,72	100	100
148	ULAŞIM	İl.y.İlt.Mendeller Mh.Köeoğlu Mh.Ayvatlar Mh. Çolakmemiş Mh.Geriş Mh.Sabunlar K.İl.y.Bağ. (050) (12,307 km)	DEVREK	2008-2008	67.198,07	-	67.198,07	71.533,21	100	100
149	ULAŞIM	K.y.İlt.Köseler Mh.y. (051) (0,962 km)	DEVREK	2008-2008	5.252,66	-	5.252,66	5.591,53	100	100
150	ULAŞIM	İl.y.İlt.Gökçeoğlu Mh.y. (054) (0,5 km)	DEVREK	2008-2008	2.730,08	-	2.730,08	2.906,20	100	100
151	ULAŞIM	İl.y.İlt.Karşıyaka Mh.y. (060) (0,5 km)	DEVREK	2008-2008	2.730,08	-	2.730,08	2.906,20	100	100
152	ULAŞIM	İl.y.İlt.Adatepe K.Çalca Mh.y. (064) (1 km)	DEVREK	2008-2008	5.460,15	-	5.460,15	5.812,40	100	100
153	ULAŞIM	Grp.K.y.İlt.Tohumlar Mh.y. (066) (0,5 km)	DEVREK	2008-2008	2.730,08	-	2.730,08	2.906,20	100	100
154	ULAŞIM	İl.y.Dere Mh.y.Yeşilöz Mh.y. (067) (1 km)	DEVREK	2008-2008	5.460,15	-	5.460,15	5.812,40	100	100
155	ULAŞIM	K.y.İlt.Tirkızlar Mh.Pelitli K.y. (072) (2 km)	DEVREK	2008-2008	10.920,30	-	10.920,30	11.624,80	100	100
156	ULAŞIM	Grp.K.y.İlt.Durupınar K.Hamitler Mh.Abdibaşoğlu Mh.Hatipler Mh.y. (076) (0,7 km)	DEVREK	2008-2008	3.822,11	-	3.822,11	4.068,68	100	100
157	ULAŞIM	Mh.y.İlt.Ahatlıoğlu Mh.y. (077) (1,731 km)	DEVREK	2008-2008	9.451,52	-	9.451,52	10.061,26	100	100
158	ULAŞIM	Eğerci Bld.snr.İlt.Eveyikler K.Derebulaca K.Özbağı Bld.K.y.Bağ.y. (079) (2 km)	DEVREK	2008-2008	10.920,30	-	10.920,30	11.624,80	100	100
159	ULAŞIM	Grp.K.y.İlt.Köseadoğlu Mh.Çeribaşoğlu Mh.y. (080) (1 km)	DEVREK	2008-2008	5.460,15	-	5.460,15	5.812,40	100	100
160	ULAŞIM	Grp.K.y.İlt.Kurudere K.y. (083) (0,5 km)	DEVREK	2008-2008	2.730,08	-	2.730,08	2.906,20	100	100
161	ULAŞIM	Grp.K.y.İlt.Sarnaz Mh.y. (086) (0,3 km)	DEVREK	2008-2008	1.638,05	-	1.638,05	1.743,72	100	100
162	ULAŞIM	Grp.K.y.İlt.İlvey Mh.y. (094) (0,5 km)	DEVREK	2008-2008	2.730,08	-	2.730,08	2.906,20	100	100
163	ULAŞIM	K.y.İlt.Kademler Mh.Türkmenoğlu K.y. (096) (0,8 km)	DEVREK	2008-2008	4.368,12	-	4.368,12	4.649,92	100	100
164	ULAŞIM	K.y.İlt.Gedikoğlu Mh.y. (097) (0,3 km)	DEVREK	2008-2008	1.638,05	-	1.638,05	1.743,72	100	100
165	ULAŞIM	K.y.İlt.Doruk Mh.y. (098) (0,2 km)	DEVREK	2008-2008	1.092,03	-	1.092,03	1.162,48	100	100

166	ULAŞIM	K.y.lit.Horozlar Mh.Çiftlik Mh.y. (099) (0,3 km)	DEVREK	2008-2008	1.638,05	-	1.638,05	1.743,72	100	100
167	ULAŞIM	K.y.lit.keloğlu Mh.hacıoğlu mh.Seyisoğlu mh. keklikoğlu Mh.Karacaoğlu Mh.y. (101) (1,7 km)	DEVREK	2008-2008	9.282,26	-	9.282,26	9.881,08	100	100
168	ULAŞIM	İl.y.lit.Boduroğlu Mh.Cicibaşoğlu Mh.Yapnoğlu Mh.y. (117) (1,5 km)	DEVREK	2008-2008	8.190,23	-	8.190,23	8.718,60	100	100
169	ULAŞIM	Grp.K.y.lit.Kafadaroğlu mh.y. (128) (1,058 km)	DEVREK	2008-2008	5.776,84	-	5.776,84	6.149,52	100	100
170	ULAŞIM	Grp.K.y.lit.Taşçoğlu Mh.Bozcaoğlu Mh.y. (133) (1 km)	DEVREK	2008-2008	5.460,15	-	5.460,15	5.812,40	100	100
171	ULAŞIM	Grp.K.y.lit.Tabaklar K.Delezoğlu mh.y. (141) (0,5 km)	DEVREK	2008-2008	2.730,08	-	2.730,08	2.906,20	100	100
172	ULAŞIM	D.y.lit.Karahüseynoğlu Mh.Yılanlıca K.Durnaoglu Mh.y. (142) (1 km)	DEVREK	2008-2008	5.460,15	-	5.460,15	5.812,40	100	100
173	ULAŞIM	Grp.K.y.lit.Kuz Mh.y. (150) (0,962 km)	DEVREK	2008-2008	5.252,66	-	5.252,66	5.591,53	100	100
174	ULAŞIM	Grp.K.y.lit.Çayırobası Mh.Kelezoğlu mh.y. (151) (0,5 km)	DEVREK	2008-2008	2.730,08	-	2.730,08	2.906,20	100	100
175	ULAŞIM	K.y.lit.Bölücek K.y. (154) (0,7 km)	DEVREK	2008-2008	3.822,11	-	3.822,11	4.068,68	100	100
176	ULAŞIM	Grp.K.y.lit.Mumlar Mh.y. (157) (0,3 km)	DEVREK	2008-2008	1.638,05	-	1.638,05	1.743,72	100	100
177	ULAŞIM	İl Y.lit.-Bakırcılar K. (Teccallar Mevkii) Mh.Y. (001-2) (0,5 km)	DEVREK	2008-2008	2.730,08	-	2.730,08	2.906,20	100	100
178	ULAŞIM	005 K.K.N Bakırcılar K. İl Y.Bağ. (002-2) (0,3 km)	DEVREK	2008-2008	1.638,05	-	1.638,05	1.743,72	100	100
179	ULAŞIM	006 K.K.N.lit. Kadıköy Mh.y. (003-2) (0,5 km)	DEVREK	2008-2008	2.730,08	-	2.730,08	2.906,20	100	100
180	ULAŞIM	004-2 K.K.N.lit.Bakırcılar K.y. (005-2) (0,5 km)	DEVREK	2008-2008	2.730,08	-	2.730,08	2.906,20	100	100
181	ULAŞIM	Gökçebey 036-2 K.K.N ile 014 K.K.N Cinler Mh. Bağ.Y. (014-2) (0,8 km)	DEVREK	2008-2008	4.368,12	-	4.368,12	4.649,92	100	100
182	ULAŞIM	043 K.K.N. lit. Çökelezoğlu Mh.y. (043-2) (0,3 km)	DEVREK	2008-2008	1.638,05	-	1.638,05	1.743,72	100	100
183	ULAŞIM	046 K.K.N. lit. Sabunlar K.y. (050-2) (0,8 km)	DEVREK	2008-2008	4.368,12	-	4.368,12	4.649,92	100	100
184	ULAŞIM	058 K.K.N Pelitveren ile 057 K.K.N Sefalar Mh. Bağ.Y. (058-2) (1 km)	DEVREK	2008-2008	5.460,15	-	5.460,15	5.812,40	100	100
185	ULAŞIM	059 K.K.N. lit. Karşıyaka Mh.y. (060-2) (0,2 km)	DEVREK	2008-2008	1.092,03	-	1.092,03	1.162,48	100	100
186	ULAŞIM	067-2 lit. Çalca Mh.y. (064-2) (1 km)	DEVREK	2008-2008	5.460,15	-	5.460,15	5.812,40	100	100
187	ULAŞIM	101 K.K.N lit.-Keklikoğlu Mh.Y. (099-2) (0,3 km)	DEVREK	2008-2008	1.638,05	-	1.638,05	1.743,72	100	100
188	ULAŞIM	100 K.K.N. lit. Karacaoğlu Mh.y. (101-2) (0,3 km)	DEVREK	2008-2008	1.638,05	-	1.638,05	1.743,72	100	100
189	ULAŞIM	107 K.K.N. lit. 108 K.K.N. Bağ.y. (106-2) (1 km)	DEVREK	2008-2008	5.460,15	-	5.460,15	5.812,40	100	100
190	ULAŞIM	130 K.K.N Ermeoğlu K. ile 122 K.K.N Rahmanoğlu Mh Bağ.Y. (122-2) (0,5 km)	DEVREK	2008-2008	2.730,08	-	2.730,08	2.906,20	100	100
191	ULAŞIM	125 K.K.N. lit. Ereğli İlçe Snr.Bağ.y. (125-2) (1 km)	DEVREK	2008-2008	5.460,15	-	5.460,15	5.812,40	100	100
192	ULAŞIM	128-2 K.K.N. lit. Ermeoğlu K.y. (129-2) (0,8 km)	DEVREK	2008-2008	4.368,12	-	4.368,12	4.649,92	100	100
193	ULAŞIM	132 K.K.N Hüseyinçavuşoğlu K.(Yeni Mh.Oluşumu) Mh.Y. (132-2) (0,5 km)	DEVREK	2008-2008	2.730,08	-	2.730,08	2.906,20	100	100
194	ULAŞIM	132 K.K.N. lit. 136 K.K.N. Bağ.y. (134-2) (0,3 km)	DEVREK	2008-2008	1.638,05	-	1.638,05	1.743,72	100	100
195	ULAŞIM	132 K.K.N. lit. 136 K.K.N. Bağ.y. (135-2) (0,3 km)	DEVREK	2008-2008	1.638,05	-	1.638,05	1.743,72	100	100
196	ULAŞIM	136 K.K.N. lit. Lülecioğlu Mh.y. (140-2) (0,3 km)	DEVREK	2008-2008	1.638,05	-	1.638,05	1.743,72	100	100
197	ULAŞIM	142 K.K.N Dumaoglu Mh. ile Değirmenciler Döngeller Mh.Y. Bağ. (144-2) (0,3 km)	DEVREK	2008-2008	1.638,05	-	1.638,05	1.743,72	100	100
198	ULAŞIM	145 K.K.N Yassiören K.ile 146-2 K.K.N Bağ.Y. (145-2) (0,5 km)	DEVREK	2008-2008	2.730,08	-	2.730,08	2.906,20	100	100
199	ULAŞIM	144 K.K.N. lit. Yassiören K.y. (146-2) (1 km)	DEVREK	2008-2008	5.460,15	-	5.460,15	5.812,40	100	100
200	ULAŞIM	144 K.K.N. lit.-Kuz Mh.Y. (150-2) (1,4 km)	DEVREK	2008-2008	7.644,21	-	7.644,21	8.137,36	100	100
201	ULAŞIM	154 K.K.N. lit.-147 K.K.N. Bağ.Y. (155-2) (0,2 km)	DEVREK	2008-2008	1.092,03	-	1.092,03	1.162,48	100	100
202	ULAŞIM	147 K.K.N. lit.-Hüseyinçavuşoğlu Ky. (156-2) (0,4 km)	DEVREK	2008-2008	2.184,06	-	2.184,06	2.324,96	100	100
203	ULAŞIM	Bölücek Köy içi yolu. (-) (0,5 km)	DEVREK	2008-2008	2.730,08	-	2.730,08	2.906,20	100	100
204	ULAŞIM	Bük Köy içi yolu (-) (0,5 km)	DEVREK	2008-2008	2.730,08	-	2.730,08	2.906,20	100	100
205	ULAŞIM	Karacaören Köy içi yolu (-) (1 km)	DEVREK	2008-2008	5.460,15	-	5.460,15	5.812,40	100	100
206	ULAŞIM	Yassiören Köy içi yolu (-) (0,5 km)	DEVREK	2008-2008	2.730,08	-	2.730,08	2.906,20	100	100
207	ULAŞIM	Yeniköy Köy içi yolu (-) (1 km)	DEVREK	2008-2008	5.460,15	-	5.460,15	5.812,40	100	100
208	ULAŞIM	Nizamlar Köy içi yolu (-) (1 km)	DEVREK	2008-2008	5.460,15	-	5.460,15	5.812,40	100	100

209	ULAŞIM	isabeyli Köy içi yolu (-) (1 km)	DEVREK	2008-2008	5.460,15	-	5.460,15	5.812,40	100	100
210	ULAŞIM	Pelitli Köy içi yolu (-) (1 km)	DEVREK	2008-2008	5.460,15	-	5.460,15	5.812,40	100	100
211	ULAŞIM	Seyisoğlu Köy içi yolu (-) (1 km)	DEVREK	2008-2008	5.460,15	-	5.460,15	5.812,40	100	100
212	ULAŞIM	Yılandakuz Köy içi yolu (-) (1 km)	DEVREK	2008-2008	5.460,15	-	5.460,15	5.812,40	100	100
213	ULAŞIM	Yılanlıca Köy içi yolu (-) (1 km)	DEVREK	2008-2008	5.460,15	-	5.460,15	5.812,40	100	100
214	ULAŞIM	Pınarönü Köy içi yolu (-) (0,5 km)	DEVREK	2008-2008	2.730,08	-	2.730,08	2.906,20	100	100
215	ULAŞIM	Akçasu Köy içi yolu (-) (0,7 km)	DEVREK	2008-2008	3.822,11	-	3.822,11	4.068,68	100	100
216	ULAŞIM	Gümüştınar Köy içi yolu (-) (0,5 km)	DEVREK	2008-2008	2.730,08	-	2.730,08	2.906,20	100	100
217	ULAŞIM	Hışiroğlu Köy içi yolu (-) (0,2 km)	DEVREK	2008-2008	1.092,03	-	1.092,03	1.162,48	100	100
218	ULAŞIM	Çorak Köy içi yolu (-) (1 km)	DEVREK	2008-2008	5.460,15	-	5.460,15	5.812,40	100	100
219	ULAŞIM	Oğuzhan Köy içi yolu (-) (1 km)	DEVREK	2008-2008	5.460,15	-	5.460,15	5.812,40	100	100
220	ULAŞIM	Osmanbeyler Köy içi yolu (-) (0,2 km)	DEVREK	2008-2008	1.092,03	-	1.092,03	1.162,48	100	100
221	ULAŞIM	Çolakpehlivan Köy içi yolu (-) (1,5 km)	DEVREK	2008-2008	8.190,23	-	8.190,23	8.718,60	100	100
222	ULAŞIM	Bakırcılar Köy içi yolu (-) (0,5 km)	DEVREK	2008-2008	2.730,08	-	2.730,08	2.906,20	100	100
223	ULAŞIM	Çağlar Köy İçi Yolu (-) (0,7 km)	DEVREK	2008-2008	3.822,11	-	3.822,11	4.068,68	100	100
224	ULAŞIM	Hatıpler Köy İçi Yolu (-) (0,5 km)	DEVREK	2008-2008	2.730,08	-	2.730,08	2.906,20	100	100
225	ULAŞIM	Müfettişler Köy İçi Yolu (-) (0,5 km)	DEVREK	2008-2008	2.730,08	-	2.730,08	2.906,20	100	100
226	ULAŞIM	Ermekoğlu Köy İçi Yolu (-) (1 km)	DEVREK	2008-2008	5.460,15	-	5.460,15	5.812,40	100	100
227	ULAŞIM	Yeşilöz Köy İçi Yolu (-) (1 km)	DEVREK	2008-2008	5.460,15	-	5.460,15	5.812,40	100	100
228	ULAŞIM	Ahmetoğlu Köy İçi Yolu (-) (1 km)	DEVREK	2008-2008	5.460,15	-	5.460,15	5.812,40	100	100
229	ULAŞIM	Sofular Köy İçi Yolu (-) (1 km)	DEVREK	2008-2008	5.460,15	-	5.460,15	5.812,40	100	100
230	ULAŞIM	Özpinar Köy İçi Yolu (-) (0,2 km)	DEVREK	2008-2008	1.092,03	-	1.092,03	1.162,48	100	100
231	ULAŞIM	Grp.K.y. İlt.Tepeören K.-Çalca Mh.y. (003) (4,327 km)	EREĞLİ	2008-2008	23.626,07	-	23.626,07	25.150,25	100	100
232	ULAŞIM	K.y. İlt. Buruncuk Mh.Uzunmehmet Mh.y. (012) (5 km)	EREĞLİ	2008-2008	27.300,75	-	27.300,75	29.062,00	100	100
233	ULAŞIM	K.y.İlt.Kofalık Mh.Çamlık Mh.y. (013) (1 km)	EREĞLİ	2008-2008	5.460,15	-	5.460,15	5.812,40	100	100
234	ULAŞIM	D.Y. İlt. Karşı Mh.Terzi K. Bayat K.y. (014) (6,634 km)	EREĞLİ	2008-2008	36.222,64	-	36.222,64	38.559,46	100	100
235	ULAŞIM	K.y. İlt. Dingiller Mh.y. (015) (0,769 km)	EREĞLİ	2008-2008	4.198,86	-	4.198,86	4.469,74	100	100
236	ULAŞIM	Grp.K.y. İlt.Balıca K.Kireçlik Mh.y. (016) (2 km)	EREĞLİ	2008-2008	10.920,30	-	10.920,30	11.624,80	100	100
237	ULAŞIM	K.y. İlt. Göliçi Mh.Akköy K.İbrahimci Mh.y. (076) (11,634 km)	EREĞLİ	2008-2008	63.523,39	-	63.523,39	67.621,46	100	100
238	ULAŞIM	İl.y. İlt. (Gökçeler Bld.) 014 K.K.N. Bağ.y. (001-2) (2 km)	EREĞLİ	2008-2008	10.920,30	-	10.920,30	11.624,80	100	100
239	ULAŞIM	014 K.K.N. İlt. Kireçlik Mh.y. (014-2) (2,05 km)	EREĞLİ	2008-2008	11.193,31	-	11.193,31	11.915,42	100	100
240	ULAŞIM	111 K.K.N. Pembeciler K. İle 113 K.K.n. Yaraşlı Mh. bağlantısı (113-2) (3 km)	EREĞLİ	2008-2008	16.380,45	-	16.380,45	17.437,20	100	100
241	ULAŞIM	İmranlar Köy ve Mah. Yolları (1,5 km)	EREĞLİ	2008-2008	8.190,23	-	8.190,23	8.718,60	100	100
242	ULAŞIM	Ortacı Köy İçi (1) (4 km)	EREĞLİ	2008-2008	21.840,60	-	21.840,60	23.249,60	100	100
243	ULAŞIM	Aydınlar K. Mah. İçi (1) (2 km)	EREĞLİ	2008-2008	10.920,30	-	10.920,30	11.624,80	100	100
244	ULAŞIM	Bld. İlt.Veyisbey K.Hacıoğlu Mh.y. (007,007-2) (2 km)	GÖKÇEBEY	2008-2008	10.920,30	-	10.920,30	11.624,80	100	100
245	ULAŞIM	009 K.K.N. İlt. İlçe Sınır. (008-2) (0,6 km)	GÖKÇEBEY	2008-2008	3.276,09	-	3.276,09	3.487,44	100	100
246	ULAŞIM	K.y. İlt. Oluklar Mh.y. (010) (1,5 km)	GÖKÇEBEY	2008-2008	8.190,23	-	8.190,23	8.718,60	100	100
247	ULAŞIM	013 K.K.N.Duhancılar K. İle Çaycuma İlç.Snr. Bağ. (Kekeçler) (013-2) (1 km)	GÖKÇEBEY	2008-2008	5.460,15	-	5.460,15	5.812,40	100	100
248	ULAŞIM	Bld.Snr. İlt. Hacımusa K.Pazarlıoğlu K.Dağdemirciler K.Aydınlar K.Bld.Snr.bağ. (015) (5 km)	GÖKÇEBEY	2008-2008	27.300,75	-	27.300,75	29.062,00	100	100
249	ULAŞIM	015 K.K.N.İlt.-Muharremler K.Bağ.Y. (015-2) (3,2 km)	GÖKÇEBEY	2008-2008	17.472,48	-	17.472,48	18.599,68	100	100
250	ULAŞIM	Grp.K.y. İlt. Karapınar K.Çaycuma İlçe Snr. (016) (2 km)	GÖKÇEBEY	2008-2008	10.920,30	-	10.920,30	11.624,80	100	100

251	ULAŞIM	017 K.K.N Kütükçüoğlu Mh.ile Çaycuma İlç. Snr. Bağ.(Muharremşah) (017-2) (1,8 km)	GÖKÇEBEY	2008-2008	9.828,27	-	9.828,27	10.462,32	100	100
252	ULAŞIM	Grp.K.y. İlt. Aliusta K.y. (021) (1,1 km)	GÖKÇEBEY	2008-2008	6.006,17	-	6.006,17	6.393,64	100	100
253	ULAŞIM	Mh.y. İlt. Kurtdamı Mh.y. (026) (1,7 km)	GÖKÇEBEY	2008-2008	9.282,26	-	9.282,26	9.881,08	100	100
254	ULAŞIM	Grp.K.y. İlt. Şihlar Mh.y. (023) (2,5 km)	GÖKÇEBEY	2008-2008	13.650,38	-	13.650,38	14.531,00	100	100
255	ULAŞIM	032 K.K.N Dağ Mh.İle 031 K.K.N Kütüköğlu Mh.Bağ.Y. (031-2) (1 km)	GÖKÇEBEY	2008-2008	5.460,15	-	5.460,15	5.812,40	100	100
256	ULAŞIM	Bodaç Kurdamı Mh. Bağ.Y. (-) (3,2 km)	GÖKÇEBEY	2008-2008	17.472,48	-	17.472,48	18.599,68	100	100
257	ULAŞIM	Örmeci Köy İçi (-) (3,4 km)	GÖKÇEBEY	2008-2008	18.564,51	-	18.564,51	19.762,16	100	100
258	ULAŞIM	Aktarla köyü Aksakaloğlu Mah. Y. () (0,9 km)	GÖKÇEBEY	2008-2008	4.914,14	-	4.914,14	5.231,16	100	100
259	ULAŞIM	Aliusta K. Ma. İçi Y. () (0,8 km)	GÖKÇEBEY	2008-2008	4.368,12	-	4.368,12	4.649,92	100	100
260	ULAŞIM	Bakiler K. Bekirbaşoğlu Mah.Y. () (0,5 km)	GÖKÇEBEY	2008-2008	2.730,08	-	2.730,08	2.906,20	100	100
261	ULAŞIM	Bodaç K. Cerrahoğlu Mah.Y. () (0,5 km)	GÖKÇEBEY	2008-2008	2.730,08	-	2.730,08	2.906,20	100	100
262	ULAŞIM	Bodaç K. Tepe Mah.Y. () (0,6 km)	GÖKÇEBEY	2008-2008	3.276,09	-	3.276,09	3.487,44	100	100
263	ULAŞIM	Çukur K. Ortaoda Mah. Y. () (0,8 km)	GÖKÇEBEY	2008-2008	4.368,12	-	4.368,12	4.649,92	100	100
264	ULAŞIM	Dağdemirciler K. Kütükçüoğlu Mah.Y. () (0,4 km)	GÖKÇEBEY	2008-2008	2.184,06	-	2.184,06	2.324,96	100	100
265	ULAŞIM	Dağdemirciler K. Yumakoğlu Mah.Y. () (0,5 km)	GÖKÇEBEY	2008-2008	2.730,08	-	2.730,08	2.906,20	100	100
266	ULAŞIM	Duhancılar K. Recepoğlu Mah. Y. () (0,7 km)	GÖKÇEBEY	2008-2008	3.822,11	-	3.822,11	4.068,68	100	100
267	ULAŞIM	Gaziler K. Abdibeyoğlu Mah.Y. () (0,6 km)	GÖKÇEBEY	2008-2008	3.276,09	-	3.276,09	3.487,44	100	100
268	ULAŞIM	Gaziler K. Paşabey Mah.Y. () (0,2 km)	GÖKÇEBEY	2008-2008	1.092,03	-	1.092,03	1.162,48	100	100
269	ULAŞIM	Hacimusa bld. Ortaköy mh. Y. () (1 km)	GÖKÇEBEY	2008-2008	5.460,15	-	5.460,15	5.812,40	100	100
270	ULAŞIM	Namazgak K. Zalimler Mah. Y. () (0,8 km)	GÖKÇEBEY	2008-2008	4.368,12	-	4.368,12	4.649,92	100	100
271	ULAŞIM	Namazgak K. Alimler Mah. Y. () (0,8 km)	GÖKÇEBEY	2008-2008	4.368,12	-	4.368,12	4.649,92	100	100
272	ULAŞIM	Pazarlıoğlu K. Mah. İçi Y. () (0,1 km)	GÖKÇEBEY	2008-2008	546,02	-	546,02	581,24	100	100
273	ULAŞIM	Uzunahmetler K. Şihlar Mah. Y. () (0,5 km)	GÖKÇEBEY	2008-2008	2.730,08	-	2.730,08	2.906,20	100	100
274	ULAŞIM	Örmeci K. Bayraktaroğlu Mah.Y. () (0,9 km)	GÖKÇEBEY	2008-2008	4.914,14	-	4.914,14	5.231,16	100	100
275	ULAŞIM	Örmeci K. Tavukçuoğlu Mah.Y. () (0,8 km)	GÖKÇEBEY	2008-2008	4.368,12	-	4.368,12	4.649,92	100	100
276	ULAŞIM	Saraçlar K. İçi Y. () (1 km)	GÖKÇEBEY	2008-2008	5.460,15	-	5.460,15	5.812,40	100	100
277	ULAŞIM	Veyisoğlu K. İçi Y. () (1 km)	GÖKÇEBEY	2008-2008	5.460,15	-	5.460,15	5.812,40	100	100
TOPLAM					2.627.462,40	-	2.627.462,40	2.794.061,37	100	106

2008 YILI YATIRIM PROGRAMININ GERÇEKLEŞME DURUMU

YATIRIMCI KURULUŞ : İL ÖZEL İDARE GENEL SEKRETERLİĞİ

(1000 YTL)

SIRA NO	SEKTÖRÜ	PROJE ADI VE KARAKTERİSTİĞİ	İLÇESİ	BAŞLAMA-BİTİŞ TARİHİ	PROJE TUTARI	ÖNCEKİ YILLAR HARCAMASI	YILI ÖDENEĞİ	DÖNEM SONUNA KADAR YAPILAN HARCAMA	GERÇEKLEŞİM	
									Fiziki (%)	NAKİ (%)
STABİLİZE										
1	ULAŞIM	Elvanpazarcık-Çardak Bağ.Y. (086-2) (1 km)	MERKEZ	2008-2008	8.190,23	-	8.190,23	8.718,60	100	100
2	ULAŞIM	Dağköy Elmacı Bağ. Y. (066-2, 067-2) (3 km)	MERKEZ	2008-2008	24.570,69	-	24.570,69	26.155,80	100	100
3	ULAŞIM	Grp.K.y.İlt.Futa K.Çırgan K.Magalar Mh.y. (053) (0,5 km)	MERKEZ	2008-2008	4.095,12	-	4.095,12	4.359,30	100	100
4	ULAŞIM	052 K.K.N. İlt Ereğli İlçe snr. (051-2) (0,3 km)	MERKEZ	2008-2008	2.457,07	-	2.457,07	2.615,58	100	100
5	ULAŞIM	Köroğlu K. (Çöp yolu) () (3 km)	MERKEZ	2008-2008	24.570,69	-	24.570,69	26.155,80	100	100
6	ULAŞIM	Ky.İlt. Toptaşı mah. Y. (070) (1,5 km)	MERKEZ	2008-2008	12.285,35	-	12.285,35	13.077,90	100	100
7	ULAŞIM	001-2 K.K.N. İlt. İlçe Snr. (001-2) (0,9 km)	ALAPLI	2008-2008	7.371,21	-	7.371,21	7.846,74	100	100
8	ULAŞIM	Hüseyinli K.-Ereğli OSB. Bağ.Yolu (002-2) (1 km)	ALAPLI	2008-2008	8.190,23	-	8.190,23	8.718,60	100	100
9	ULAŞIM	Alaplı ilçesi Bld.İlt.Mollabey Mh.Musabeyli K.Dere Mh.Gümeli K. Grp.K.y. (030) (2 km)	ALAPLI	2008-2008	16.380,46	-	16.380,46	17.437,20	100	100
10	ULAŞIM	049 K.K.N. Kasımlı K. İli Ölüce mh. Bağ yolu. (049-2) (2 km)	ALAPLI	2008-2008	16.380,46	-	16.380,46	17.437,20	100	100
11	ULAŞIM	İl.y.İlt. Tekke Mh.y. (053) (2 km)	ALAPLI	2008-2008	16.380,46	-	16.380,46	17.437,20	100	100
12	ULAŞIM	İl.y.İlt. Mendeller Mh.Köeoğlu Mh.Ayvattar Mh.Çolakmemiş Mh. Geriş Mh.Sabunlar K.İl.y.Bağ. (050) (0,5 km)	DEVREK	2008-2008	4.095,12	-	4.095,12	4.359,30	100	100
13	ULAŞIM	İl.y.Dere Mh.y.Yeşilöz Mh.y. (067) (1 km)	DEVREK	2008-2008	8.190,23	-	8.190,23	8.718,60	100	100
14	ULAŞIM	Seyrekbasanoğlu Mh. ile 100 K.K.N Gürçeşme K. Bld.Snr. Bağ.Y. (100-2) (2 km)	DEVREK	2008-2008	16.380,46	-	16.380,46	17.437,20	100	100
15	ULAŞIM	K.y.İlt.Halibeyoğlu K.y. (113) (0,5 km)	DEVREK	2008-2008	4.095,12	-	4.095,12	4.359,30	100	100
16	ULAŞIM	Grp.K.y.İlt.Hatıpler Mh.Tosunlar K.y. (143) (0,2 km)	DEVREK	2008-2008	1.638,05	-	1.638,05	1.743,72	100	100
17	ULAŞIM	Budaklar mh. Y. (041) 0,5 Km.	DEVREK	2008-2008	4.095,12	-	4.095,12	4.359,30	100	100
18	ULAŞIM	012 K.K.N İlt.-Armutcuk Bld.(Kandilli) Bağ.Yolu (012-2) (2 km)	EREĞLİ	2008-2008	16.380,46	-	16.380,46	17.437,20	100	100
19	ULAŞIM	İl.y. İlt. Sankaya K.İlgayır Mh.İl.y.Bağ. (083) (1 km)	EREĞLİ	2008-2008	8.190,23	-	8.190,23	8.718,60	100	100
20	ULAŞIM	066 K.K.N. E.Sofular K.ile 072 K.K.N. Çiller mh. bağlantı yolu (066-2) (4 km)	EREĞLİ	2008-2008	32.760,92	-	32.760,92	34.874,40	100	100
21	ULAŞIM	İl.y. İlt. Sakallı K.İl.y.Bağ.y Aş.Hocalar Bağ.y (052) (3 km)	EREĞLİ	2008-2008	24.570,69	-	24.570,69	26.155,80	100	100
22	ULAŞIM	Hasbeyler köyiçi (0,5 Km)	EREĞLİ	2008-2008	4.095,12	-	4.095,12	4.359,30	100	100
23	ULAŞIM	Hasankahyalar Köy İçi (0,2 km)	EREĞLİ	2008-2008	1.638,05	-	1.638,05	1.743,72	100	100
TOPLAM					267.001,50		267.001,50	284.226,36		

2008 YILI YATIRIM PROGRAMININ GERÇEKLEŞME DURUMU

YATIRIMCI KURULUŞ : İL ÖZEL İDARE GENEL SEKRETERLİĞİ

(1000 YTL)

SIRA NO	SEKTÖRÜ	PROJE ADI VE KARAKTERİSTİĞİ	İLÇESİ	BAŞLAMA-BİTİŞ TARİHİ	PROJE TUTARI	ÖNCEKİ YILLAR HARCAMASI	YILI ÖDENEĞİ	DÖNEM SONUNA KADAR YAPILAN HARCAMA	GERÇEKLEŞİM	
									Fiziki (%)	NAKDİ (%)
ONARIM										
1	ULAŞIM	Dy.İlt.-Uzungüney K. Bağ.Y. (062) (1 km)	MERKEZ	2008-2008	16.380,46	-	16.380,46	17.437,20	100	100
2	ULAŞIM	Elvanpazarcık-Çardak Bağ.Y. (086-2) (0,5 km)	MERKEZ	2008-2008	8.190,23	-	8.190,23	8.718,60	100	100
3	ULAŞIM	Dağköy Elmacı Bağ. Y. (066-2, 067-2) (1 km)	MERKEZ	2008-2008	16.380,46	-	16.380,46	17.437,20	100	100
4	ULAŞIM	Grp.K.y.İlt.Futa K.Çırgan K.Magalar Mh.y. (053) (0,5 km)	MERKEZ	2008-2008	8.190,23	-	8.190,23	8.718,60	100	100
5	ULAŞIM	052 K.K.N. İlt Ereğli İlçe snr. (051-2) (0,3 km)	MERKEZ	2008-2008	4.914,14	-	4.914,14	5.231,16	100	100
6	ULAŞIM	Köroğlu K. (Çöp yolu) (3 km)	MERKEZ	2008-2008	49.141,38	-	49.141,38	52.311,60	100	100
7	ULAŞIM	Ky.İlt. Toptaşı mah. Y. (070) (1,5 km)	MERKEZ	2008-2008	24.570,69	-	24.570,69	26.155,80	100	100
8	ULAŞIM	001-2 K.K.N. İlt. İlçe Snr. (001-2) (0,9 km)	ALAPLI	2008-2008	14.742,41	-	14.742,41	15.693,48	100	100
9	ULAŞIM	Hüseyinli K.-Ereğli OSB. Bağ.Yolu (002-2) (1 km)	ALAPLI	2008-2008	16.380,46	-	16.380,46	17.437,20	100	100
10	ULAŞIM	Alaplı ilçesi Bld.İlt.Mollabey Mh.Musabeyli K.Dere Mh.Gümeli K. Grp.K.y. (030) (2 km)	ALAPLI	2008-2008	32.760,92	-	32.760,92	34.874,40	100	100
11	ULAŞIM	049 K.K.N. Kasımlı K. İli Ölüce mh. Bağ yolu. (049-2) (2 km)	ALAPLI	2008-2008	32.760,92	-	32.760,92	34.874,40	100	100
12	ULAŞIM	İl.y.İlt. Tekke Mh.y. (053) (3,5 km)	ALAPLI	2008-2008	57.331,61	-	57.331,61	61.030,20	100	100
13	ULAŞIM	İl.y.İlt. Mendeller Mh.Köeoğlu Mh.Ayvatlar Mh.Çolakmemiş Mh. Geriş Mh.Sabunlar K.İl.y.Bağ. (050) (0,5 km)	DEVREK	2008-2008	8.190,23	-	8.190,23	8.718,60	100	100
14	ULAŞIM	İl.y.Dere Mh.y.Yeşilöz Mh.y. (067) (1 km)	DEVREK	2008-2008	16.380,46	-	16.380,46	17.437,20	100	100
15	ULAŞIM	K.y.İlt.Halibeyoğlu K.y. (113) (0,5 km)	DEVREK	2008-2008	8.190,23	-	8.190,23	8.718,60	100	100
16	ULAŞIM	Grp.K.y.İlt.Hatıpler Mh.Tosunlar K.y. (143) (0,2 km)	DEVREK	2008-2008	3.276,09	-	3.276,09	3.487,44	100	100
17	ULAŞIM	028 K.K.N Yeşil K.(Güney mh.mevkii) Mh.Y. (028-2) (0,5 km)	DEVREK	2008-2008	8.190,23	-	8.190,23	8.718,60	100	100
18	ULAŞIM	Başören Köy İçi (Obruk Mevkii)	EREĞLİ	2008-2008	3.276,09	-	3.276,09	3.487,44	100	100
19	ULAŞIM	Tepeören K. Çalca Mh.Y. Bağ. (003-2) (2 km)	EREĞLİ	2008-2008	32.760,92	-	32.760,92	34.874,40	100	100
20	ULAŞIM	012 K.K.N İlt. -Armutcuk Bld.(Kandilli) Bağ.Yolu (012-2) (1,5 km)	EREĞLİ	2008-2008	24.570,69	-	24.570,69	26.155,80	100	100
21	ULAŞIM	İl.y. İlt. Sankaya K.İlgayır Mh.İl.y.Bağ. (083) (1 km)	EREĞLİ	2008-2008	16.380,46	-	16.380,46	17.437,20	100	100
22	ULAŞIM	066 K.K.N. E.Sofular K.ile 072 K.K.N. Çiller mh. bağlantı yolu (066-2) (4 km)	EREĞLİ	2008-2008	65.521,84	-	65.521,84	69.748,80	100	100
23	ULAŞIM	İl.y. İlt. Sakallı K.İl.y.Bağ.y Aş.Hocalar Bağ.y (052) (3 km)	EREĞLİ	2008-2008	49.141,38	-	49.141,38	52.311,60	100	100
24	ULAŞIM	Hasbeyler köyü (0,5 Km)	EREĞLİ	2008-2008	8.190,23	-	8.190,23	8.718,60	100	100
25	ULAŞIM	Hasankahyalar Köy İçi (0,2 km)	EREĞLİ	2008-2008	3.276,09	-	3.276,09	3.487,44	100	100
TOPLAM					529.088,86		529.088,86	563.221,56		

2008 YILI YATIRIM PROGRAMININ GERÇEKLEŞME DURUMU

YATIRIMCI KURULUŞ : İL ÖZEL İDARE GENEL SEKRETERLİĞİ

(1000 YIL)

SIRA NO	SEKTÖRÜ	PROJE ADI VE KARAKTERİSTİĞİ	İLÇESİ	BAŞLAMA-BİTİŞ TARİHİ	PROJE TUTARI	ÖNCEKİ YILLAR HARCAMASI	YILI ÖDENEĞİ	DÖNEM SONUNA KADAR YAPILAN HARCAMA	GERÇEKLEŞİM	
									FİZİKİ (%)	NAKDİ (%)
GREYDERLİ BAKIM										
1	ULAŞIM	İLÇE STABLİZE KAPLAMA YOL GENEL TOPLAMINDA 300 Km	MERKEZ	2008-2008	163.806,00	-	163.806,00	174.372,00	100	100
2	ULAŞIM	İLÇE STABLİZE KAPLAMA YOL GENEL TOPLAMINDA 150 Km	ALAPLI	2008-2008	81.903,00	-	81.903,00	87.186,00	100	100
3	ULAŞIM	İLÇE STABLİZE KAPLAMA YOL GENEL TOPLAMINDA 310 Km	ÇAYCUMA	2008-2008	169.266,20	-	169.266,20	180.184,40	100	100
4	ULAŞIM	İLÇE STABLİZE KAPLAMA YOL GENEL TOPLAMINDA 400 Km	DEVREK	2008-2008	218.408,00	-	218.408,00	232.496,00	100	100
5	ULAŞIM	İLÇE STABLİZE KAPLAMA YOL GENEL TOPLAMINDA 325 Km	EREĞLİ	2008-2008	177.456,50	-	177.456,50	188.903,00	100	100
6	ULAŞIM	İLÇE STABLİZE KAPLAMA YOL GENEL TOPLAMINDA 65 Km	GOKÇEBEY	2008-2008	35.491,30	-	35.491,30	37.780,60	100	100
GREYDERLİ BAKIM TOPLAMI					846.331,00		846.331,00	900.922,00		

TESVİYELİ BAKIM										
1	ULAŞIM	Dy.İlt.-Uzungüney K. Bağ.Y. (062) (0,5 km)	MERKEZ	2008-2008	12.012,34	-	12.012,34	12.787,28	100	100
2	ULAŞIM	Kandilli (2,0 km)	EREĞLİ	2008-2008	29.330,00	30.000	29.330,00	9.992,00	100	100
TESVİYELİ BAKIM TOPLAMI					41.342,34	30.000,00	41.342,34	22.779,28		

ROTMİKS (ASFALT YAMA)										
1	ULAŞIM	İlçe Asfalt Kaplama Yol Genel Toplamında 850 Ton	MERKEZ	2008-2008	59.406,00	-	59.406,00	49.662,00	100	100
2	ULAŞIM	İlçe Asfalt Kaplama Yol Genel Toplamında 400 Ton	ALAPLI	2008-2008	35.643,60	-	35.643,60	29.797,20	100	100
3	ULAŞIM	İlçe Asfalt Kaplama Yol Genel Toplamında 800 Ton	ÇAYCUMA	2008-2008	59.406,00	-	59.406,00	49.662,00	100	100
4	ULAŞIM	İlçe Asfalt Kaplama Yol Genel Toplamında 800 Ton	DEVREK	2008-2008	50.495,10	-	50.495,10	42.212,70	100	100
5	ULAŞIM	İlçe Asfalt Kaplama Yol Genel Toplamında 850 Ton	EREĞLİ	2008-2008	74.257,50	-	74.257,50	62.077,50	100	100
6	ULAŞIM	İlçe Asfalt Kaplama Yol Genel Toplamında 300 Ton	GOKÇEBEY	2008-2008	20.792,10	-	20.792,10	17.381,70	100	100
GREYDERLİ BAKIM TOPLAMI					300.000,30		300.000,30	250.793,10		

2008 YILI YATIRIM PROGRAMININ GERÇEKLEŞME DURUMU

YATIRIMCI KURULUŞ : İL ÖZEL İDARE GENEL SEKRETERLİĞİ

(1000 YTL)

SIRA NO	SEKTÖRÜ	PROJE ADI VE KARAKTERİSTİĞİ	İLÇESİ	BAŞLAMA-BİTİŞ TARİHİ	PROJE TUTARI	ÖNCEKİ YILLAR HARCAMASI	YILI ÖDENEĞİ	DÖNEM SONUNA KADAR YAPILAN HARCAMA	GERÇEKLEŞİM	
									Fiziki (%)	NAKDİ (%)
1	ULAŞIM	SANAT YAPILARI	MUHTELİF İLÇELER	2008-2008	71.036,00	-	71.036,00	48.309,00	100	100
2	ULAŞIM	TRAFİK İŞARETLERİ	MUHTELİF İLÇELER	2008-2008	30.000,00	-	30.000,00	28.108,00	100	100
3	ULAŞIM	PATLAYICI MADDE	MUHTELİF İLÇELER	2008-2008	40.000,00	-	40.000,00	13.201,00	100	100
4	ULAŞIM	KÖPRÜ YAPIM	MUHTELİF İLÇELER	2008-2008	450.000,00	-	450.000,00	419.557,00	100	100
5	ULAŞIM	KÖYYOLLARI BETON YOL VE BETON KANAL YAPIMI	MUHTELİF İLÇELER	2008-2008	20.000,00	-	20.000,00	10.016,00	100	100
6	ULAŞIM	KARLA MÜCADELE	MUHTELİF İLÇELER	2008-2008	25.000,00	-	25.000,00	-	100	100

KÖY YOLLARI HEMZEMİN GEÇİTLERİ BARIYER										
1	ULAŞIM	Dereköseler	ÇAYCUMA	2008-2008	36.699,00	-	36.699,00	36.617,00	100	100
2	ULAŞIM	Kayıkçılar	ÇAYCUMA	2008-2008	36.699,00	-	36.699,00	36.617,00	100	100
3	ULAŞIM	Derecikören	ÇAYCUMA	2008-2008	40.551,00	-	40.551,00	40.470,00	100	100
4	ULAŞIM	Akyamaç	ÇAYCUMA	2008-2008	40.551,00	-	40.551,00	40.470,00	100	100
KÖY YOLLARI HEMZEMİN GEÇİTLERİ BARIYER TOPLAMI					154.500,00	-	154.500,00	154.174,00		

İLİ :ZONGULDAK
YILI :2008
YATIRIMCI DAİRE :İL ÖZEL :İDARESİ

YATIRIM PROJELERİ İZLEME RAPORU

SIRA NO	SEKTÖRÜ	PROJE NUMARASI	PROJENİN YERİ	PROJE TUTARI	DÖNEM SONUNA		UYGULAMADA ORTAYA ÇIKAN PROBLEM VEYA ÇEŞİTLİ GÜÇLÜKLER İLE İLGİLİ AÇIKLAMALAR	
					NAKDI HARC.	FİZİKİ %		
BÖLÜNÜŞ (DUBLE) YOLLAR								
1	ULAŞTIRMA	Sanat Yapıları	(Ankara-Istanbul) Ayr.-Yeniçağa-Mengen 15.Bölge hududu yolu km:20+000-29+342,72	DEVREK	2.156.297,00	489.834,00	35	Devam Ediyor.
2	ULAŞTIRMA	Sanat Yapıları İşi	Bartın –Çaycuma-Devrek 4.BI.Hd. yolu km:99+700-101+200 arası	DEVREK	736.320,00	727.604,00	99	Devam Ediyor.
3	ULAŞTIRMA	Sanat Yapıları İşi	(Çaycuma-Zonguldak) Ayr.-Devrek 4BI.Hd. yolu km:71+800-75+800 (Devrek-Eğerci kavşağı) arası	DEVREK	1.268.500,00	1.378.907,00	79	Devam Ediyor.
4	ULAŞTIRMA	Sanat Yapıları İşi	(Devrek –Çaycuma) Ayr.-Zonguldak yolu km:9+700-13+300;14+700-16+400 arası	MERKEZ	2.265.600,00	2.472.542,01	79	Devam Ediyor.
5	ULAŞTIRMA	Toprak Tesviye İşi	(Ankara-Istanbul) Ayr.-Yeniçağa-Mengen 15.Bölge hududu yolu km:20+000-29+342,72	DEVREK	1.764.100,00	1.516.235,00	90	Devam Ediyor.
6	ULAŞTIRMA	Toprak Tesviye İşi	(Devrek –Çaycuma) Ayr.-Zonguldak yolu km:9+700-13+300;14+700-16+400 arası	MERKEZ	1.410.580,00	480.044,00	80	Devam Ediyor.
7	ULAŞTIRMA	Toprak Tesviye İşi	Bartın –Çaycuma-Devrek 4.BI.Hd. yolu km:73+800-75+800;99+700-101+200 arası	DEVREK	365.800,00	450.759,00	95	Devam Ediyor.
8	ULAŞTIRMA	Toprak Tesviye İşi	Bartın –Çaycuma-Devrek 4.BI.Hd. yolu km:71+800-73+800	DEVREK			67	Devam Ediyor.
9	ULAŞTIRMA	Üst Yapı İşleri	Bartın –Çaycuma-Devrek 4.BI.Hd. yolu km:71+800-75+800	DEVREK	1.840.800,00			Hazırlık aşamasında.Toprak tesviye işleri ve sanat yapısı işlerinin tamamlanmasına müteakip çalışmalara başlanılacaktır.
10	ULAŞTIRMA	Üst Yapı İşleri	(Devrek –Çaycuma) Ayr.-Zonguldak yolu km:9+700-13+300;14+700-16+400	MERKEZ	2.330.500,00	697.000,00	30	Devam Ediyor.
11	ULAŞTIRMA	Üst Yapı İşleri	Bartın –Çaycuma-Devrek 4.BI.Hd. yolu km:99+700-101+200	DEVREK	879.100,00			Hazırlık aşamasında.Toprak tesviye işleri ve sanat yapısı işlerinin tamamlanmasına müteakip çalışmalara başlanılacaktır.
12	ULAŞTIRMA	Üst Yapı İşleri	(Ankara-Istanbul) Ayr.-Yeniçağa-Mengen 15.Bölge hududu yolu km:20+000-29+342,72	DEVREK	5.088.272,00		5	Devam Ediyor.
TOPLAM					20.105.869,00	8.212.925,01		

2009 ÖZEL İDARE PROGRAMI VE HEDEFLERİ

YAPIM TÜRÜ	ENVANTER	2009 Ö.İ PRG.	YIL SONU HEDEFLERİ (%)	AÇIKLAMA	
ASFALT (km)	I.KAT	1261,8	9,3	52,42	Toplam Yol ağı içerisindeki asfaltlanma oranı(1.Kat+2.Kat)
	II.KAT	376,8	25	24,02	Toplam asfalt içerisindeki 2. kat asfaltlanma oranı
STABLİZE (km)		1359,7	32,15		
TESVİYE (km)		140	3,2		
PARKE + BETON (km)		53,3			
TOPLAM		3191,6			
MALZEMELİ BAKIM (km)			384		
GREYDERLİ BAKIM (km)			1550		
ROTMİKS (Ton)			7500		

NOT: Yeni yapılan envanterle, kullanılan ancak envanterde olmayan yollar ile köy içi yollar envanter kayıtlarına eklenmiştir.

1.3 Su ve Kanal Faaliyetleri

İL ÖZEL İDARESİ SU VE KANAL HİZMETLERİ MÜDÜRLÜĞÜ 2008 YILI SON DURUM RAPORU							
<u>II -SU VE KANALİZASYON SEKTÖRÜ</u>							
İÇMESUYU,KANALİZASYON TESİSLERİ VE LİMİT MALZEME YARDIMLARI							
YAPIM TÜRÜ	FİZİKİ DURUM			PARASAL DURUM			
	PROGRAM	UYGULAMA	FİZİKİ GERÇ. (%)	ÖDENEK	HARCAMA	PARASAL GERÇ. (%)	İŞ ADEDİ
İHALELİ İÇMESUYU İŞLERİ				489.389,00	248.804,00	51	3
İÇMESUYU LİMİT YARDIMLARI	129	106	82	286.781,00	285.524,00	99,60	129
İHALELİ ALTYAPI KANALİZASYON ATIKSU İŞLERİ				125.000,00	-	-	2
ALTYAPI KANALİZASYON ATIKSU LİMİT YARDIMLARI	22	12	55	75.409,00	60.395,04	80	22
KÖYLERE SAĞLIKLI İÇMESUYU TEMİNİ (Klorlama)	24	24	100	50.000,00	32.568,00	65	24
İÇMESUYU SONDAJ ÇALIŞMALARI	1	1	100	40.000,00	34.454,00	86	1
2008 YILI SU VE KANALİZASYON SEKTÖRÜNDE TOPLAM				1.066.579	661.745	62	181

2008 YILI YATIRIM PROGRAMININ GERÇEKLEŞME DURUMU

SIRA NO	SEKTÖRÜ	PROJE ADI VE KARAKTERİSTİĞİ	İLÇESİ	BAŞLAMA-BİTİŞ TARİHİ	PROJE TUTARI	ÖNCEKİ YILLAR HARCAMASI	YILI ÖDENEĞİ	DÖNEM SONUNA KADAR YAPILAN HARCAMA	GERÇEKLEŞİM	
									FİZİKİ (%)	NAKDİ (%)
İHALELİ İÇME SUYU İŞLERİ										
DEVAM EDEN İŞLER										
1	İÇMESUYU	Muharremşah Grubu İçme Suyu İnşaatı	ÇAYCUMA	2008-2008	224.389,00		224.389,00	148.172,00	100	66,00
YENİ İHALELİ İŞLER										
1	İÇMESUYU	Kdz. Ereğli Bölge Komutanlığı içmesuyu inşaat	EREĞLİ	2008-2008	105.000,00		105.000,00	100.632,12	100	96,00
2	İÇMESUYU	Uluköy içme suyu inşaatı	ÇAYCUMA	2008-2008	160.000,00		160.000,00	-	-	-
İÇMESUYU LİMİT YARDIMLARI										
	İÇMESUYU	Motopomp,trafo ve içme suyu borusu satın alınması	Muhtelif	2008-2008	286.781,00		286.781,00	285.524,00	82	99,60
A-TRAFO YARDIMLARI										
1	İÇMESUYU	Tasmacı	MERKEZ	2008-2008				4.536,00	100	100
2	İÇMESUYU	Kocaali	ALAPLI	2008-2008				4.425,00	100	100
3	İÇMESUYU	Yeşilköy	ÇAYCUMA	2008-2008				3.717,00	100	100
4	İÇMESUYU	Kayabaşı	ÇAYCUMA	2008-2008				3.811,40	100	100
5	İÇMESUYU	Karamusa	ÇAYCUMA	2008-2008				3.811,40	100	100
B-MOTOPOMP YARDIMLARI										
1	İÇMESUYU	Çırgan	MERKEZ	2008-2008				8.850,00	100	100
2	İÇMESUYU	Tasmacı	MERKEZ	2008-2008				3.690,00	100	100
3	İÇMESUYU	Gökhasan	ALAPLI	2008-2008				2.802,00	100	100
4	İÇMESUYU	Hüseyinli	ALAPLI	2008-2008				1.770,00	100	100
5	İÇMESUYU	Okçular	ALAPLI	2008-2008				3.003,00	100	100
6	İÇMESUYU	Aş. Doğançılar(Tekke Mh.)	ALAPLI	2008-2008				3.174,20	100	100
7	İÇMESUYU	Çayköy (Sarıkadı Mh.)	ALAPLI	2008-2008				1.947,00	100	100
8	İÇMESUYU	Çamlıbel	ALAPLI	2008-2008				2.950,00	100	100
9	İÇMESUYU	Kürkükler	ALAPLI	2008-2008				2.360,00	100	100
10	İÇMESUYU	Yk. Dere	ÇAYCUMA	2008-2008				4.520,88	100	100
11	İÇMESUYU	Kerimler 2 adet	ÇAYCUMA	2008-2008				3.884,16	100	100
12	İÇMESUYU	Sandallar 2 adet	ÇAYCUMA	2008-2008				4.472,20	100	100
13	İÇMESUYU	Sazköy	ÇAYCUMA	2008-2008				2.171,20	100	100
14	İÇMESUYU	Yk. İhsaniye	ÇAYCUMA	2008-2008	3.000,00			3.000,00	100	100
15	İÇMESUYU	Koramantarlar	ÇAYCUMA	2008-2008				1.119,41	100	100
16	İÇMESUYU	Dereköseler	ÇAYCUMA	2008-2008				5.149,00	100	100
17	İÇMESUYU	Erenköy	ÇAYCUMA	2008-2008				2.902,80	100	100
18	İÇMESUYU	Sofular	DEVREK	2008-2008				2.433,75	100	100
19	İÇMESUYU	Yazıcıoğlu	DEVREK	2008-2008				2.433,15	100	100
20	İÇMESUYU	Yılancakuz	DEVREK	2008-2008				3.318,75	100	100
21	İÇMESUYU	Hüseyinçavuşoğlu	DEVREK	2008-2008				3.245,00	100	100
22	İÇMESUYU	Yassıören	DEVREK	2008-2008	3.000,00			3.000,00	100	100
23	İÇMESUYU	Bük	DEVREK	2008-2008				5.428,00	100	100
24	İÇMESUYU	Çorak	DEVREK	2008-2008				5.149,00	100	100
25	İÇMESUYU	Bölücek	EREĞLİ	2008-2008				7.080,00	100	100

26	İÇMESUYU	E.Sofular	EREĞLI	2008-2008				3.503,12	100	100
27	İÇMESUYU	Ruşenler	EREĞLI	2008-2008				3.245,00	100	100
28	İÇMESUYU	Kurtlar	EREĞLI	2008-2008				4.941,25	100	100
29	İÇMESUYU	Esenköy	EREĞLI	2008-2008				1.942,09	100	100
30	İÇMESUYU	Soğanlıyörük	EREĞLI	2008-2008				2.981,00	100	100
31	İÇMESUYU	Pembeciler	EREĞLI	2008-2008				2.532,58	100	100
32	İÇMESUYU	Topallı	EREĞLI	2008-2008				3.503,12	100	100
33	İÇMESUYU	Osmanlar	EREĞLI	2008-2008				3.009,00	100	100
34	İÇMESUYU	Esenler	EREĞLI	2008-2008				2.124,00	100	100
35	İÇMESUYU	Bayat(Tingiller)	EREĞLI	2008-2008				2.056,15	100	100
36	İÇMESUYU	Gaziler	GÖKÇEBEY	2008-2008				5.428,00	100	100
37	İÇMESUYU	Çukur	GÖKÇEBEY	2008-2008				2.242,00	100	100
38	İÇMESUYU	Muharremler	GÖKÇEBEY	2008-2008				4.498,75	100	100

C-İÇME SUYU BORUSU YARDIMLARI

1	İÇMESUYU	Esenköy	MERKEZ	2008-2008				766,92	-	100
2	İÇMESUYU	Aş.Çayır	MERKEZ	2008-2008				35,10	100	100
3	İÇMESUYU	Saka	MERKEZ	2008-2008				339,60	100	100
4	İÇMESUYU	Örencik	MERKEZ	2008-2008				411,43	100	100
5	İÇMESUYU	Sofular	MERKEZ	2008-2008				204,28	100	100
6	İÇMESUYU	Çırgan	MERKEZ	2008-2008				112,20	100	100
7	İÇMESUYU	Kardeşler	MERKEZ	2008-2008				56,10	100	100
8	İÇMESUYU	Çukurören	MERKEZ	2008-2008				13.176,00	-	100
9	İÇMESUYU	Sosyal tesisler	MERKEZ	2008-2008				244,15	100	100
10	İÇMESUYU	Kumtarla	MERKEZ	2008-2008				97,00	-	100
11	İÇMESUYU	Türkali	MERKEZ	2008-2008				252,72	100	100
12	İÇMESUYU	Osmanlı(Ömeroğlu Mah.)	MERKEZ	2008-2008				2.266,84	100	100
13	İÇMESUYU	Olukyanı	MERKEZ	2008-2008				92,40	100	100
14	İÇMESUYU	Tasmacı	MERKEZ	2008-2008				1.543,08	100	100
15	İÇMESUYU	Karapınar(Taşgılı)	MERKEZ	2008-2008				3.156,00	100	100
16	İÇMESUYU	Kaleoğlu	MERKEZ	2008-2008				110,88	-	100
17	İÇMESUYU	Kç.Kaymaz	ALAPLI	2008-2008				400,52	100	100
18	İÇMESUYU	Bölücek	ALAPLI	2008-2008				177,00	-	100
19	İÇMESUYU	Aş.Dağ	ALAPLI	2008-2008				2.244,00	-	100
20	İÇMESUYU	Gürpınar(Çobanlar Mah.)	ALAPLI	2008-2008				1.402,50	100	100
21	İÇMESUYU	Bektaşlı(Kasırgalı Mah.)	ALAPLI	2008-2008				1.950,00	100	100
22	İÇMESUYU	Kocaman	ALAPLI	2008-2008				485,00	100	100
23	İÇMESUYU	Gökhasan	ALAPLI	2008-2008				535,00	100	100
24	İÇMESUYU	Hüseyinli	ALAPLI	2008-2008				323,40	-	100
25	İÇMESUYU	Aydınyayla	ALAPLI	2008-2008				13.176,50	-	100
26	İÇMESUYU	Hallı	ALAPLI	2008-2008				15.363,00	-	100
27	İÇMESUYU	İsafakılı	ALAPLI	2008-2008				1.543,08	-	100
28	İÇMESUYU	Cambazlı	ALAPLI	2008-2008				766,92	-	100
29	İÇMESUYU	Kürükler	ALAPLI	2008-2008				110,88	-	100
30	İÇMESUYU	İhsanoğlu	ÇAYCUMA	2008-2008				1.539,54	100	100
31	İÇMESUYU	Çorak	ÇAYCUMA	2008-2008				1.712,00	100	100
32	İÇMESUYU	Coburlar	ÇAYCUMA	2008-2008				2.140,00	100	100

33	İÇMESUYU	Başaran	ÇAYCUMA	2008-2008				5.029,00	100	100
34	İÇMESUYU	Koramancılar	ÇAYCUMA	2008-2008				620,16	100	100
35	İÇMESUYU	Hacılar	ÇAYCUMA	2008-2008				318,00	100	100
36	İÇMESUYU	Çamlık	ÇAYCUMA	2008-2008				336,60	100	100
37	İÇMESUYU	Yk.Göynük	ÇAYCUMA	2008-2008				280,50	100	100
38	İÇMESUYU	Yazibaşı	ÇAYCUMA	2008-2008				1.222,88	100	100
39	İÇMESUYU	Çaycuma Bakımevi	ÇAYCUMA	2008-2008				1.283,00	-	100
40	İÇMESUYU	Karahmetler	ÇAYCUMA	2008-2008				232,54	100	100
41	İÇMESUYU	Dağüstü	ÇAYCUMA	2008-2008				231,00	100	100
42	İÇMESUYU	Dursunlar	ÇAYCUMA	2008-2008				1.194,46	100	100
43	İÇMESUYU	Ayvazoğlu	ÇAYCUMA	2008-2008				231,00	100	100
44	İÇMESUYU	Çayır	ÇAYCUMA	2008-2008				129,36	100	100
45	İÇMESUYU	Tosunlar	DEVREK	2008-2008				569,70	100	100
46	İÇMESUYU	Yeşilöz	DEVREK	2008-2008				332,22	100	100
47	İÇMESUYU	Oğuzhan	DEVREK	2008-2008				3.366,00	100	100
48	İÇMESUYU	Yazıcıoğlu	DEVREK	2008-2008				5.430,48	100	100
49	İÇMESUYU	Çolakpehlivan	DEVREK	2008-2008				1.824,00	100	100
50	İÇMESUYU	H.Çavuşoğlu	DEVREK	2008-2008				766,92	100	100
51	İÇMESUYU	Seyisoğlu(Keklikoğlu Mah.)	DEVREK	2008-2008				1.018,65	100	100
52	İÇMESUYU	Akçasu	DEVREK	2008-2008				456,00	100	100
53	İÇMESUYU	Kabaca	DEVREK	2008-2008				242,76	100	100
54	İÇMESUYU	İslamköy	DEVREK	2008-2008				485,00	100	100
55	İÇMESUYU	Müstakimler	DEVREK	2008-2008				263,00	100	100
56	İÇMESUYU	Erenler	DEVREK	2008-2008				397,20	-	100
57	İÇMESUYU	Ermekeoğlu	DEVREK	2008-2008				92,40	-	100
58	İÇMESUYU	Tabaklar	DEVREK	2008-2008				231,00	100	100
59	İÇMESUYU	Yeşilyurt	DEVREK	2008-2008				10.654,00	-	100
60	İÇMESUYU	Devrek (Bakımevi)	DEVREK	2008-2008				46,20	100	100
61	İÇMESUYU	Süleymanbeyler	EREĞLİ	2008-2008				5.232,10	100	100
62	İÇMESUYU	Elmacı	EREĞLİ	2008-2008				168,30	100	100
63	İÇMESUYU	Sarkaya	EREĞLİ	2008-2008				69,30	100	100
64	İÇMESUYU	Dağlıca	EREĞLİ	2008-2008				190,28	100	100
65	İÇMESUYU	Yalnızçam	EREĞLİ	2008-2008				543,60	100	100
66	İÇMESUYU	Yaziören	EREĞLİ	2008-2008				215,50	100	100
67	İÇMESUYU	Artıklar	EREĞLİ	2008-2008				748,20	100	100
68	İÇMESUYU	İmranlar(Tattanlar Mah.)	EREĞLİ	2008-2008				3.994,32	100	100
69	İÇMESUYU	Aydınlar(Merkez Mah.)	EREĞLİ	2008-2008				448,80	100	100
70	İÇMESUYU	Ruşenler	EREĞLİ	2008-2008				1.503,48	100	100
71	İÇMESUYU	Yunuslu	EREĞLİ	2008-2008				471,24	100	100
72	İÇMESUYU	Çamlıbel	EREĞLİ	2008-2008				182,00	100	100
73	İÇMESUYU	Saltuklu	EREĞLİ	2008-2008				314,16	-	100
74	İÇMESUYU	Kaymaklar(Hacıuslu Mah.)	EREĞLİ	2008-2008				728,00	100	100
75	İÇMESUYU	Ortacı	EREĞLİ	2008-2008				138,60	100	100
76	İÇMESUYU	Aş.Kayalidere	EREĞLİ	2008-2008				2.140,00	100	100
77	İÇMESUYU	Alacabük	EREĞLİ	2008-2008				314,16	-	100

78	İÇMESUYU	Ereğli Bakımevi	EREĞLİ	2008-2008				360,72	100	100
79	İÇMESUYU	A.Sofular	EREĞLİ	2008-2008				485,00	100	100
80	İÇMESUYU	Emirali	EREĞLİ	2008-2008				133,38	100	100
81	İÇMESUYU	Hacıuslu	EREĞLİ	2008-2008				231,00	-	100
82	İÇMESUYU	Osmanlar	EREĞLİ	2008-2008				1.386,00	-	100
83	İÇMESUYU	Çiğdemli	EREĞLİ	2008-2008				3.086,16	-	100
84	İÇMESUYU	Akköy	EREĞLİ	2008-2008				3.086,16	-	100
85	İÇMESUYU	Yenidoğanlar	EREĞLİ	2008-2008				2.633,14	-	100
86	İÇMESUYU	Ovaköy	EREĞLİ	2008-2008				541,60	100	100
İHALELİ ALTYAPI KANALİZASYON ATIKSU İŞLERİ										
1	KANALİZASYON	Hacılar Köyü Kanalizasyon İnşaatı	ÇAYCUMA	2008-2008	25.000,00		25.000,00	-	-	-
2	KANALİZASYON	Türkali Köyü KanalizasyonPaket Arıtma) İnşaatı	MERKEZ	2008-2008	100.000,00		100.000,00	-	-	-
ALTYAPI KANALİZASYON ATIKSU LİMİT YARDIMLARI										
	KANALİZASYON	Kanalizasyon Malzeme Yardımları	Muhtelif	2008-2008	75.409,00		75.409,00	60.395,04	55	80
1	KANALİZASYON	Korucuk(Rahmanoğlu Mah.)	MERKEZ	2008-2008				4.512,30	100	100
2	KANALİZASYON	Karadere(Mudaroğlu)	MERKEZ	2008-2008				2.148,85	-	100
3	KANALİZASYON	Kabalaklı	MERKEZ	2008-2008				434,00	100	100
4	KANALİZASYON	Onurlu	ALAPLI	2008-2008				3.500,00	100	100
5	KANALİZASYON	Aş .Doğancılar	ALAPLI	2008-2008				1.504,44	100	100
6	KANALİZASYON	Bözücek	ALAPLI	2008-2008				5.867,01	100	100
7	KANALİZASYON	Hasanlı	ALAPLI	2008-2008				2.788,46	-	100
8	KANALİZASYON	Aş .Dağ	ALAPLI	2008-2008				3.683,68	-	100
9	KANALİZASYON	Çayköy	ALAPLI	2008-2008				1.467,60	-	100
10	KANALİZASYON	Gürpınar	ALAPLI	2008-2008				651,00	-	100
11	KANALİZASYON	Çatak	ALAPLI	2008-2008				3.081,40	-	100
12	KANALİZASYON	Ahatlı	ÇAYCUMA	2008-2008				5.918,80	100	100
13	KANALİZASYON	Müfettişler	DEVREK	2008-2008				2.802,00	100	100
14	KANALİZASYON	Pınarönü	DEVREK	2008-2008				1.064,96	100	100
15	KANALİZASYON	Erenler	DEVREK	2008-2008				868,00	100	100
16	KANALİZASYON	Çolakpehlivan	DEVREK	2008-2008				880,56	100	100
17	KANALİZASYON	Sütlüce	EREĞLİ	2008-2008				5.881,82	100	100
18	KANALİZASYON	Çiğdemli	EREĞLİ	2008-2008				3.039,16	-	100
19	KANALİZASYON	Süleymanbeyler	EREĞLİ	2008-2008				1.125,43	-	100
20	KANALİZASYON	Yunuslu	EREĞLİ	2008-2008				3.039,16	-	100
21	KANALİZASYON	Zındancılar	EREĞLİ	2008-2008				2.967,05	-	100
22	KANALİZASYON	Karapınar	GÖKÇEBEY	2008-2008				3.169,36	100	100
KÖYLERE SAĞLIKLI İÇMESUYU TEMİNİ(Klorlama)			MUHTELİF	2008-2008	50.000,00		50.000,00	32.568,00	100	65
İÇMESUYU SONDAJ ÇALIŞMALARI										
1	İÇMESUYU	Karaman Bel.Osmanlı Köyü Dere Mah.İçme suyu sondajı	MERKEZ	2008-2008	40.000,00		40.000,00	34.454,00	100	86,00
		TOPLAM					1.066.579	661.745		

1.4 Destek Hizmetleri Faaliyetleri

Kestane Kanseri Projesi: İlimizdeki orman örtüsü içinde önemli bir değere sahip kestane ağaçlarında son yıllarda çok sıkça görülen kanser hastalığına karşı mücadele kapsamında Özel İdaremizce Orman Bölge Müdürlüğü ve Bartın Orman Fakültesi ile müştereken ortaklaşa başlatılan, Zonguldak Orman Bölgesinde kestane kanseri araştırmaları ve dayanıklı fidanlar yetiştirilmesi ile bu hastalığa karşı önlem ve çözüm bulunması amacıyla yapılan çalışmalar devam etmekte olup yıl içinde 26.947,00 TL ödenmiştir

Evcil Hayvan Barınağı: İdaremiz tarafından yaptırılarak hizmete açılan, hayvan barınma ve tedavi merkezinde barınan köpeklerin bakım ve tedavi hizmetleri aksatılmadan yerine getirilmektedir. 2008 yılı içerisinde (bayat ekmek, süt, ilaç, muhtelif malzeme ve temizlik malzemesi) için toplam 15.130,56 TL harcanmıştır.

Güvenlik Sistemi Kurulması: Hükümet Konağına ve Vali Konağına güvenlik sisteminin kurulması için bütçeye 79.106,00 TL ödenmiştir

Bilgisayar Alımları: İdaremiz hizmetlerinde kullanılmak üzere e-İçişleri projesi çerçevesinde ihtiyaç duyulan 2 adet tarayıcı ve 7 adet bilgisayar alımı, ayrıca bilgisayarların lisans alımı için toplam 139.374,00 TL ye alınmıştır.

Gayrimenkul onarımları : Merkez Turkali hudutları içerisinde olan Apart-motel ve Gazino Oğuz Turkali dinlenme tesisleri kalorifer onarımı, Özel İdare kozlu lojmanlarının dış kaplama sistemi, ek hizmet binasının ve sosyal tesisler arası çürüyen boruların değişimi, Evcil Hayvan Barındırma merkezinin kalorifer tesisatının onarımı Özel İdaremiz asansörünün kumanda panosunun değişimi işi için toplam 36.190,00 TL ödenmiştir.

Demirbaş Alımları: 2008 yılında 319.025,00 TL tutarında demirbaş malzemesi alımı yapılmıştır.

Yedek parça: 2008 yılında, iş makineleri ve vasıtalar yedek parça ihtiyacını karşılamak amacıyla 1.364.103,00 TL tutarında harcama yapılmıştır.

1.5 Ruhsat ve Denetim Faaliyetleri

Müdürlüğümüzce ortak olunan şirketler ve 2008 yılı içerisinde İlimiz Merkez İlçe ve Alaplı Kdz Ereğli Çaycuma Devrek ve Gökçebeş İlçelerinde verilen işyeri açma ve çalışma ruhsatları I (a) grubu maden ruhsatları ve hammadde üretim izin belgelerinin dağılımı aşağıdaki gibidir.

İL ÖZEL İDARESİNİN ORTAK OLDUĞU ŞİRKETLER									
SIRA NO	KURULUŞUN ADI	KURULUŞ YILI	ORTAK SAYISI		SERMAYE		ÖZEL İDARE KATKISI		ÖZEL İDARE PAYI %
			TÜZEL KİŞİ	GERÇEK KİŞİ	KAYITLI (TL)	ÖDENMİŞ (TL)	TAAHHÜT (TL)	ÖDENEN (TL)	
1	Bartın Çimento Sanayi (İl Genel Meclisinin 08.10.2008 gün ve 203 sayılı Kararı gereği ortaklık dosyası işlemden kaldırılmıştır.)	1954	5	648	5.000	5.000	0,3	0,3	0,00006
2	Dokap Yapı AŞ. /Gökçebeş	1973	3	183	250.000	250.000	1.344	1.344	0,54
3	Devrektaş AŞ .Orman Ürünleri Sanayi /Devrek	1982	3	2178	3.087.000	3.087.000	37.800	37.800	1,22
4	Pınartaş AŞ . (İnşaat Elemanları AŞ .) 12.09.2008 tarihinde yapılan genel kurulda tasfiye kararı alınmıştır.	1978	11	1113	11.000	11.000	73	73	0,0066
5	Osüttaş (Yedigöller Orman Ürünleri Sanayi) Şirket 1990 yılından beri tasfiye halindedir./Devrek	1979	3	144	3	3	1	1	45
6	Zonguldak Gelişim AŞ .(Müh. iflas kararı vermiştir.)	1999	35		500.000	500.000	449.850	449.850	89,97
7	Türkiye Halk Bankası AŞ .				1.250.000			301	2.808
8	Zonguldak Turistik Tesis İşletmeciliği AŞ .	2003	7		500.000	500.000	225.000	225.000	45
9	Özel İdare ve Belediyeler Çevre Altyapı Hiz. Birliği	1996	33				23.240	23.240	
10	Zonguldak Özel Sivil Havacılık AŞ .	2004	3	18	2.000.000.00	953.194	300.000.00	300.000	15

KİRALAMA , MADENCİLİK VE İŞYERİ RUHSATLARI

S. NO	İŞİN ADI	İLÇESİ	YILI	AÇIKLAMALAR
SULAMA VE ALABALIK YETİŞTİRİCİLİĞİ İÇİN YAPILAN SU KİRALAMALARI				
1	Alaplı-Kocaman	ALAPLI	2008	Memba suyu kiralaması
2	Devrek -Yazıcık Köyü	DEVREK	2008	Alabalık yetiştiriciliği için su kiralaması
3	Devrek-Pekmezciöğlü	DEVREK	2008	Sulama suyu kiralaması
MİKROKREDİ				
S. NO	İŞİN ADI	İLÇESİ	YILI	AÇIKLAMALAR
1	Vatandaşlarımıza iş yapmaları için imkan sağlanması	MERKEZ	2008	2008 yılında 414.968,00 YTL mikrokredi olarak 601 kişiye dağıtılmış olup, 227.501,50 YTL'nin geri döndüğü Türkiye Gremeen Mikrokredi Projesi Zonguldak Şubesi'nden bildirilmiş tir.15.158,00 YTL si geriye dönmüş tür.
TOPLAM :				
JEOTERMAL KAYNAK ARAMA RUHSATLARI LİSTESİ				
S. NO	İŞİN ADI	İLÇESİ	YILI	AÇIKLAMALAR
1	Aşağıçayır köyü jeotermal kaynak arama	MERKEZ	2008	
İL ÖZEL İDARESİNCE VERİLEN I. SINIF GSM RUHSATLARIN LİSTESİ				
S. NO	İŞİN ADI	İLÇESİ	YILI	AÇIKLAMALAR
1	Akrilik İplik Üretimi	ALAPLI	2008	Sağlık Bakanlığınca verilen 25.12.2001 gün ve 133 nolu ruhsat unvan değişikliği nedeniyle yeniden düzenlenmiştir.
2	Doğa ve su ürünleri, salyangoz imalatı	DEVREK	2008	
3	Rulo sac-levha, boy kesme ve dilme	EREĞLİ	2008	Tesis bir üst sınıfa geçtiği için düzenlendi.
İŞ YERİ RUHSATLARI				
S. NO	İŞİN ADI	İLÇESİ	YILI	ADET
1	Umuma Açık İşyerleri	MUHTELİF	2008	76
2	Sihhi Müesseseler	MUHTELİF	2008	26
3	Gayri Sihhi Müesseseler	MUHTELİF	2008	28
TOPLAM :				130

GÖKGÖL MAĞARASI YILLARA GÖRE ZİYARETÇİ SAYISI					
S. NO	İŞİN ADI	İLÇESİ	ZİYARETÇİ SAYISI	ELDE EDİLEN GELİR (YTL)	
1	Gökgöl Mağarası	MERKEZ	16.200	33.600	
TOPLAM :			16200	33.600	
HAMMADDE ÜRETİM İZİN BELGELERİ					
S. NO	İŞİN ADI	İLÇESİ	OCAĞIN CİNSİ	AÇIKLAMALAR	
1	Erenköy	MERKEZ	Kum-Çakıl	İl Özel İdaresince verilen izin	
2	Akçabey-28.11.2008 - 1 Yıl	DEVREK	Kum-Çakıl	İl Özel İdaresince verilen izin	
3	Akçabey-28.11.2008 - 1 Yıl	DEVREK	Kum-Çakıl	İl Özel İdaresince verilen izin	
4	Çukur -19.03.2008 - 3 Yıl	GÖKÇEBEY	Kum-Çakıl	İl Özel İdaresince verilen izin	
5	Çukur -04.11.2008 - 3 Yıl	GÖKÇEBEY	Kum-Çakıl	İl Özel İdaresince verilen izin	
TOPLAM :					
MADEN ARAMA RUHSATLARI					
S. NO	İŞİN ADI	İLÇESİ	YILI	OCAĞIN CİNSİ	AÇIKLAMALAR
1	Hacıali	MERKEZ	2008	II.Grup	62,15 He
2	İlksu	MERKEZ	2008	II.Grup	54.25 He
3	Sapça	MERKEZ	2008	II.Grup	4.53 He
4	Değirmenağzı	MERKEZ	2008	II.Grup	97.76 He
5	Kozlu	MERKEZ	2008	II.Grup	67.98 He
6	Kasımlı	ALAPLI	2008	II.Grup	93.97 He
7	Kıran	ALAPLI	2008	II.Grup	99.51 He
8	Kıran	ALAPLI	2008	II.Grup	99.96 He
9	Kıran	ALAPLI	2008	II.Grup	92.73 He
10	Kıran	ALAPLI	2008	II.Grup	98.69 He
11	Kıran	ALAPLI	2008	II.Grup	98.45 He
12	Kıran	ALAPLI	2008	II.Grup	99.8 He
13	Kıran	ALAPLI	2008	II.Grup	90.18 He
14	Hocaköy	ALAPLI	2008	IV. Grup	1260 He
15	Filyos	ÇAYCUMA	2008	II.Grup	79.78 He
16	ÇAYCUMA	ÇAYCUMA	2008	II.Grup	59.3 He
17	ÇAYCUMA	ÇAYCUMA	2008	II.Grup	38.36 He
18	ÇAYCUMA	ÇAYCUMA	2008	II.Grup	50.41 He
19	Hacıuslu	DEVREK	2008	IV.Grup	1583.35 He
20	DEVREK	DEVREK	2008	IV.Grup	1999.2 He
21	DEVREK	DEVREK	2008	IV.Grup	1978.16 He
22	Güzelyurt	DEVREK	2008	IV.Grup	400 He
23	Sütlüce	EREĞLİ	2008	IV.Grup	1.200 He
24	Kıyıcak	EREĞLİ	2008	II.Grup	98.09 He
25	Ramazanlı	EREĞLİ	2008	IV.Grup	1.199.8 He
26	Kepez köy	EREĞLİ	2008	IV.Grup	339.2 He
27	Kepez köy	EREĞLİ	2008	IV.Grup	590.18 He
28	EREĞLİ	EREĞLİ	2008	IV.Grup	1999.5 He
29	EREĞLİ	EREĞLİ	2008	IV.Grup	1637.55 He
30	EREĞLİ	EREĞLİ	2008	IV.Grup	1968.95 He
31	Balıca	EREĞLİ	2008	II.Grup	99.88 He
32	Bayat	EREĞLİ	2008	II.Grup	99.99 He
33	Soğanlı	EREĞLİ	2008	II.Grup	36.91 He

34	Hacimusa	GÖKÇEBEY	2008	IV.Grup	1800 He
35	GÖKÇEBEY	GÖKÇEBEY	2008	IV.Grup	400 He
36	GÖKÇEBEY	GÖKÇEBEY	2008	IV.Grup	1950 He
37	GÖKÇEBEY	GÖKÇEBEY	2008	IV.Grup	779.67 He
38	Hacimusa	GÖKÇEBEY	2008	IV.Grup	1810 He

1(A) GRUBU MADEN İŞLETME RUHSATLARININ LİSTESİ

S. NO	İŞİN ADI	İLÇESİ	YILI	AÇIKLAMALAR
1	Kayıkçılar	ÇAYCUMA	2008	2005/6 sayılı ruhsatı devir almıştır.
2	Gerişaltı	ÇAYCUMA	2008	
3	Veli	ÇAYCUMA	2008	2004/02 sayılı ruhsata süre uzatımı verilmiştir.
4	Bodaç	GÖKÇEBEY	2008	2006/9 sayılı ruhsatı devir almıştır.

1.6 Emlak Ve İstimlâk Faaliyetleri

Emlak ve İstimlâk Müdürlüğünce 2008 Yılında Yapılan Faaliyetler;

- İlimiz Kdz. Ereğli İlçesi Müftü Mahallesi Meydanbaşı Sokağında bulunan ve tapunun 7 pafta, 405 ada, 939 parselinde kayıtlı taşınmazın üzerine kat karşılığı İş Merkezi ve Öğretmen evi inşaatının ihalesi yapılmış olup, proje Bayındırlık ve İskân Bakanlığınca onaylanarak inşaat ruhsat işlemleri tamamlanmış ve inşaatı devam etmektedir.
- Zonguldak İli Merkez İlçesi Terakki Mahallesi Cumhuriyet Caddesi, Dumlupınar Sokakta; Mülkiyeti İl Özel İdaresine ait, Tapunun 18 pafta, 267 ada, 138 parselinde kayıtlı 734,99 m² yüzölçümlü arsa üzerinde bulunan ve üzerinde Carrefoursa ve Fark Dershanesinin bulunduğu, 1 zemin ve 4 normal kattan oluşan ve yaklaşık 2.980,00 m²'lik brüt inşaat alanlı toplam 5 katlı kâgir İřhanı binası,
- Tapunun 18 pafta, 267 ada, 139 parselinde kayıtlı 634 Sayılı Kat Mülkiyetine tabi Ayaz Apartmanının depo (kalorifersiz) olarak kullanılan 243,90 m²'lik brüt inşaat alanlı 2. bodrum kat 5 no'lu bağımsız bölümü,
- Tapunun 18 pafta, 267 ada, 139 parselinde kayıtlı 634 Sayılı Kat Mülkiyetine tabi Ayaz Apartmanının depo (kaloriferli) olarak kullanılan 135,26 m²'lik brüt inşaat alanlı 1. bodrum kat 6 nolu bağımsız bölümünün bütün olarak ve birlikte İl Encümeninin 11.06.2008 tarih ve 305 sayılı kararı uyarınca KDV hariç 4.500.000,00 TL bedelle satışı yapılmıştır.
- Merkez İlçe Karaelmas Mahallesi Mustafa Aşçı Caddesinde, Tapunun; 191.11C Pafta, 134 Ada, 312 Parsel üzerinde bulunan 11 adet hal dükkânından 10 âdeti peşin olarak, 1 âdeti ise biri peşin 3 er aylık dönemler halinde olmak üzere 6 eşit taksitle satılmıştır. 11 adet hal dükkânının toplam satış tutarı 577.500,00 TL' dir.
- Vilayetler Hizmet Birliğince İlimiz Merkez Terakki Mahallesi Osmançayırı Mevkiinde yaptırılacak olan 200 öğrenci kapasiteli yurt binası yapımı işiyle ilgili çalışmalar devam etmekte olup, mimari projesi tamamlanmış, ruhsatla ilgili işlemler devam etmektedir.
- Merkez İlçe Kokaksu Mahallesinde; Özel İdare Ek Binasının yan tarafına yeni bina yaptırılabilmesi için, 21 pafta ve 1164 parselin kamulaştırma çalışmaları devam etmektedir.

1.7 İmar Ve Kentsel İyileştirme Faaliyetleri

21/03/2008 tarihinden 31/12/2008 tarihine kadar yapılan çalışmalar;

45 Adet ruhsat ve 6 Adet iskan izni verilmiştir.

Plansız Alanlar İmar Yönetmeliğinin 57.Maddesi çerçevesinde 135 Adet inşaat izni verilmiştir.

18 Adet Mevzi İmar Planı İl Genel Meclisine havale edilerek sonuçlandırılmıştır.

20 Adet ifraz, tevhit işlemi İl Encümenine havale edilerek sonuçlandırılmıştır.

6 Adet Çevre Düzeni Planı Değişiklik İşlemi gerçekleştirilmiştir.

İHTİYAÇ VE SORUNLAR

Birim Müdürlüğümüzün iş yoğunluğu Plansız Alanlar İmar Yönetmeliğinin 57.Maddesi kapsamındadır. Çalışmaların yönetmeliğe uygun sürdürülebilmesi için “Köy İçi Yerleşim Planları”nın acilen yapılması gerekmektedir.

Yönetmelik kapsamında Bayındırlık ve İskan Müdürlüğünce 29 köy ve bağlı ünite de planlama çalışması tamamlanmış, kalan yaklaşık 300 köy ve bağlı ünite de konu ile ilgili çalışmaların tamamlanması gerekmektedir.

Ünitemizde konu ile ilgili olarak İlçe Kadastro Müdürlüklerinden halihazır pafta temini ile ilgili çalışmalara büyük bir ağırlık verilmiş olup Merkez, Alaplı, Kdz.Ereğli İlçelerinden gerekli dokümanlar temin edilmiş olup, bu ilçelerdeki planlama çalışmaları İl Genel Meclisine havale edilerek karara bağlanmaktadır.

Diğer konularla ilgili olarak sürdürülen çalışmalarda bir sorun yaşanmamaktadır.

ÖNERİLER

Birim Müdürlüğümüz yeni oluşturulan ve bugüne gelinceye kadar İl Özel İdarelerinde bir çalışma yapılmayan müdürlüktür.

Çalışmalarımız çok geniş hukuki formaliteleri içerdiğinden yeterli teknik elemanların (Mimar-Mühendis) Birimize görevlendirilmesi gerekmektedir.

1.8 Yatırım Ve İnşaat Faaliyetleri

2008 yılında yapılan işler aşağıdadır.

1-İl Özel İdaresi ek binası misafirhane ve sosyal tesis çatı bakım onarım işi (Mal alımı)

a. Ödenek: 30.000,00 TL.

b. Ödeme: 22.225,30 TL. İş tamamlanmıştır.

1.9 Bilgi İşlem Faaliyetleri

Bilgi İşlem Müdürlüğü İdaremiz bünyesinde kurulmuş olup, görev ve sorumlulukları; e- bakanlık projesi, e-program çalışmaları ile ilgili şifreli işlemlerin takibi, internet hizmetleri mevzuat takibi ve birimlerin bilgilendirilmesi, İl Genel Meclisi kararlarının web sayfasında yayınlanması, idare web sayfasının güncellenmesi, idare ilanlarının web sayfasında yayınlanması, bilgi edinme yasası gereği yapılan işlemlerin birimler itibariyle takibi bilgisayar programları donanımı teknolojik altyapı bilgisayar ve birimleri bakım onarım sistem güvenliğinin sağlanması, brifing, toplantı, koordinasyon, KÖYDES programı aylık izleme ve takibi ile idarenin vereceği diğer görevleri kapsamaktadır.

Son bir yıl içinde TUİK’çe kurumlarda uygulamaya başlanılan adrese dayalı kayıt sistemi çalışmaları başlatılmış il merkezinde ve ilçelerde şifreler alınarak uygulamaya geçilmiştir. KPS (Kimlik Paylaşım Sistemi)’ne geçiş için sözleşme imzalanarak müracaat işlemleri tamamlanmıştır. Başlamak için şifre ile yetki beklenmektedir.

e-bakanlık projesi kapsamında eğitim ve uygulama çalışmaları yapılmış olup kurum içi ve kurum dışı resmi yazışmaların internet ortamında aktarılması sağlanmıştır.

e-program çalışmaları ile ilgili şifreli işlemlerle yürütülecek programlara geçilmiştir.

İnternet hizmetleri Valilik, İl Özel İdaresi, ana ve ek binası dahil bilgisayarların tümüne hizmet verecek şekildedir.

İl Özel İdaresi web sayfası yeniden tasarlanmış ve güncelleme işlemleri devam etmektedir. İhale ilanlarının, yatırım programlarının, genelgelerin yayınlanmasını sağlamaktadır.

BİMER ile ilgili yazışmalar da müdürlüğün bünyesinde yürütülmektedir.

İdaremiz bilgisayarlarının güvenli ve hızlı bir şekilde internete girebilmesi için Server ve işletim sistemi yazılımları satın alınıp Valilik, İl Özel İdare ve ek binasına kurulumları gerçekleştirilmiştir.

2008 yılında idaremizin Bilgi İşlem Altyapısında Kullanılmak Üzere Destek Hizmetleri bütçesinden alınan donanım ve malzemelerin listesi şu şekildedir;

Malzeme Adı	Adet
Masaüstü Bilgisayar	12
Dizüstü Bilgisayar	4
Tarayıcı	4
Yazıcı	11
Fotoğraf Makinesi	10
Toner ve Kartuş Dolumu	28

1.10 Eğitim Faaliyetleri

Eğitim Hizmetleri : İlköğretim Hizmetleri cari harcamalar bölümünde taşınmalı eğitim giderlerine 6.202.571,00 TL, kırtasiye baskı yayın giderleri TL, Elektrik akaryakıt ve yakacak giderleri. haberleşme su ve temizlik giderlerine 347.914,00 TL, Makine Teçhizat Demirbaş Bakım ve Onarım Giderlerine 9.610,00 TL. Donatım Giderlerine 249.799,00 TL harcama yapılmıştır.

Özel İdare Bütçesinden Karşılanan Küçük Onarımlar (TL)

Merkez Mithatpaşa 100.Yıl İÖO Genel Onarımı	11.092,00
Çaycuma Helvacılar İlköğretim Okulu Genel Onarımı	29.500,00
Merkez İÖO Kazan Yenileme İşi	11.328,00
Merkez Bahçelievler İlköğretim Okulu Genel Onarımı	11.269,00
Çaycuma Sandallar İÖO Kalorifer Tes.Genel Onr.	1.829,00
Merkez Kozlu Alparslan İÖO Kalorifer Genel Onarımı	10.738,00
Merkez Kozlu Anaokulu Kalorifer Tes.Genel Onarımı	7.729,00
Merkez Arslan Zeki Demirci İÖO Genel Onarımı	11.239,00
Çaycuma Hevacılar Kurumsalar İÖO Genel Onarımı	11.121,00
Merkez Kozlu Kocatepe İÖO Genel Onarımı	11.092,00
Merkez Uzunmehmet İÖO Genel Onarımı	11.151,00
Merkez Gelik Ayiçi 100. Yıl İÖO Onarımı	1.676,00
Merkez Mithatpaşa-Uzunmehmet-A.Zeki Demirci İÖO Kompanz.İşi	8.726,00
Devrek Kuva-i Milliye İÖO Kalorifer Tes. Onarımı	1.298,00
Merkez 467 Evler İÖO Genel Onarımı	8.496,00
Çaycuma İsmail Hakkı Tonguç İÖO Pansiyonu Genel Onarımı	11.918,00
Beycuma Şehit Onbaşı-Rıfat Köktürk İÖO Onr.	4.838,00
Merkez Kozlu-Atilla-Kargalar-Ereğli İzmirlioğlu ve İsmet İnönü İlköğretim Okulları Kompanzasyon İşi	10.974,00
Merkez Yeşiltepe İÖO Genel Onarımı	2.596,00

Merkez Kapuz İÖO Kalorifer Onarımı	1.652,00
Çaycuma Kayıkçılar İÖO Kalorifer Tes. Onarımı	1.652,00
Zonguldak Gaziosmanpaşa İÖO Genel Onarımı	11.918,00
Devrek Eğerci Merkez İÖO Genel Onarımı	4.779,00
Ereğli İzmirlioğulları İÖO Kompanzasyon İşi	2.950,00
Merkez Yayla İlköğretim Okulu Onarımı	4.307,00
Çaycuma Basat İlköğretim Okulu Çimento Alımı	5.276,00
Merkez Mithatpaşa Pfizer 50.Yıl İÖO Çevre Tanzim İşi	5.457,00
Çaycuma Gemiciler İÖO Onarımı	4.838,00
Kilimli İsmet İnönü İÖO Çatı Onarım İşi	10.590,00
Alaplı Çatak İÖO Genel Onarımı	1.062,00
Devrek Ahmet Taner Kışlalı İÖO Genel Onarımı	4.661,00
Çaycuma Gökçehatıpler İÖO Genel Onarımı	10.738,00
Merkez Kozlu Atatürk İÖO Genel Onarımı	1.357,00
Çaycuma Adaköy İÖO Kalorifer Tes.Genel Onr.	2.678,00
Merkez Zonguldak İÖO Elektrik Tesisatı Onarımı	9.274,00
Merkez Zonguldak İÖO Kalorifer Tesisatı Onr.	645,00
Kdz. Ereğli Süleyman Demirel İÖO Onarım İşi	10.620,00
Merkez Keller İÖO Kompanzasyon İşi	2.808,00
Merkez Karaman İÖO Elektrik Tesisatı Onarımı	<u>1.239,00</u>
Toplam	277.111,00

Milli Eğitim Bakanlığı Bütçesinden Karşılana (TL)

Merkez Keller İÖO Çatı Onarımı	11.068,00
Merkez Mithatpaşa Pfizer -50. Yıl İÖO Çevre Tanzimi	29.942,00
Devrek Karşıyaka 100. Yıl İÖO Onarımı	4.956,00
Alaplı A. Ziya Yazıcı İÖO Çatı Onarımı	11.729,00
Merkez Tepebaşı İÖO Genel Onarımı	4.897,00
Merkez Yenimahalle Anaokulu Genel Onarımı	27.058,00
Merkez Kozlu Cumhuriyet İÖO Çatı Onarımı	11.210,00
Alaplı Anadolu Lisesi Onarımı	<u>2.006,00</u>
Toplam	102.866,00

Milli Eğitim Bakanlığı Bütçesinden Karşılana Büyük Onarımları (06.5)

Kdz. Ereğli Güllüç İÖO 12 Derslik İnşaatı	51.883,00
Devrek Misak-ı Milli İÖO 12 Derslik Yeni Derslik İnş	90.882,00
Çelik Çerçeve Taşınabilir Eğitim Binası	19.196,00
Merkez Kilimli İÖO 12 Derslik İkmal İnşaatı	13.388,00
Gökçebey Atatürk İÖO Spor Salonu Çevre Tanzimi	68.411,00
Alaplı 4 Derslik Tip Anaokulu	<u>9.809,00</u>
Toplam	253.569,00

Özel İdare Bütçesinden Karşılanan Büyük Onarımlar (TL)

Merkez İÖÖ Öğrenci Pansiyonu İnşaatı **1.653.822,00**

Milli Eğitim Bakanlığı Bütçesinden Karşılanan Büyük Onarımları (TL)

Merkez İÖÖ Öğrenci Pansiyonu İnşaatı 773.798,00

Ortaöğretim Kurumları Büyük Onarım Projesi 11.863,00

Ticaret ve Turizm Öğretimi Okullarının Büyük Onr. Giderleri Prj. 2.478,00

Kız Teknik Öğretimi Okullarının Büyük Onr. Giderleri Prj. 1.132,00

Teknik Öğretimi Okullarının Büyük Onr. Giderleri Prj. 2.112,00

Özel Eğitim Kurumları Büyük Onr. Giderleri Prj. 1.132,00

Sağlık İşleri Dairesine Bağlı Okulların Büyük Onr. Giderleri Prj. 1.026,00

Devrek Lisesi Spor Salonu İnşaatı 294.311,00

Uzunmehmet Lisesi İnşaatı 66.958,00

Toplam 1.154.810 ,00

Meslek Edindirme ve Beceri Kazandırma Projesi: İçişleri bakanlığının 01.01.2002 tarih ve 12/4 sayılı sosyal Hizmetler konulu genelgesi çerçevesinde sosyo-ekonomik kalkınma için sosyal nitelikli hizmetlerin çağdaş kurslar düzenlenmesi ve düzenlenen bu kurslarda okullarda arızalı durumda olan vb donatım malzemelerin onarılması için meslek Edindirme ve Beceri Kazandırma projesi için 72.310,00 TL katkı sağlanmıştır.

1.11 Tarım Faaliyetleri

Alet Makine Malzeme Alım Bakım Onarımı: Damızlık Sığır Yetiştiriciliği Birliği ile Tarım İl Müdürlüğü tarafından ortaklaşa yürütülen kaliteli ve Sağlıklı Süt Üretimi çerçevesinde İlimiz çiftçileri tarafından üretilen sütlerin toplanması ve hijyenik koşullarda depolanması için ihtiyaç duyulan 1 adet 2000 lt kapasiteli taşıma tankı ile 1 adet 3000 lt ,2 adet 1000 lt ve 3 adet 500 lt kapasiteli soğutma tanklarının satın alınabilmesi alımı için 60.449,00 TL ödenmiştir.

Muhtelif Meyve Fidanı Alımı: Eğirdir Bahçe Kùltürleri Araştırma ve Enstitüsü Müdürlüğünden 3000 adet elma ve 1500 adet erik fidanı alımı için 21.673,00 TL, Bodur armut fidanı ve meyve fidanını ise 60.672,00 TL alınmış olup bu harcama kaleminden 82.345,00 TL ödenmiştir.

Sertifikalı Hububat Tohumu Alımı: Dalaman Tarım İşletmesi Müdürlüğünden sertifikalı hububat tohumu ve buğday tohumu (158,50 ton) alımı için toplam 141.720,00 TL ödenmiştir.

Yem Bitkileri Üretimi Geliştirme Projesi: İlimiz çiftçilerinin ihtiyacı olan 5.000 kg, bilensoy yonca tohumu için 39.920,00 TL , 20.000 kg slajlık mısır tohumu 51.662,00 TL'ye 20 ton Macar fiğı alımı için 43.597,00 TL alımı yapılmıştır toplam bu projeden yapılan harcama 135.179,00 TL dir.

Hayvancılığı Geliştirme Projesi: İlkbahar dönemi aşılama programında kullanılmak üzere ihtiyaç duyulan şap aşısının 8.320 dozunu 8.569,00 TL, Çaycuma da kuduz vakalarında kullanılmak üzere 3.000 doz kuduz aşısını 3.450 TL ye alınmıştır. Bu projeden toplam ödenen 12.019,79 TL'dir.

Tarım İl Müdürlüğünün 2008 yılı gider bütçesinde toplam ödenek 476.834,76 TL olup toplam harcaması 431.713,00 TL'dir.

1.12 Sağlık Faaliyetleri

Kilimli Semt Polikliniği: İlimiz Zonguldak Devlet Hastanesine bağlı olarak hizmet vermek üzere Kilimli Semt Polikliniği yapımı için Sağlık Bakanlığında gönderilen ödenekler dahilinde devam edilmiş olup yıl içinde 105.961,00 TL ödenmiştir.

Atatürk Devlet Hastanesi: Zonguldak Atatürk Devlet Hastanesi Polikliniği binasının asansör ve yangın merdivenini yapılması için 299.720,00 TL ödenmiştir

Ereğli Devlet hastanesi Tıbbi Cihaz Alımı: 47.498,00 TL harcama yapılmıştır.

Ana ve Çocuk Sağlığı Merkezi Tıbbi Cihaz Alımı: Cihaz Alımı için 4.998,00 TL ödenmiştir.

Alaplı Devlet Hastanesi Tıbbi Cihaz Alımı: Sağlık Bakanlığında 450.000,00 TL ödenek gönderilmiştir.

Çaycuma Devlet hastanesi Tıbbi Cihaz Alımı: Sağlık Bakanlığında 374.718,00 TL ödenek gönderilmiştir.

Çaycuma Merkez Karapınar Sağlık Ocağı Onarımı : Çaycuma Merkez Karapınar Sağlık Ocağı Onarımı için 67.236,00 TL ödenmiştir.

Göğüs ve Meslek hastanesi Tıbbi Cihaz Alımı: Sağlık Bakanlığında 250.000,00 TL ödenek gönderilmiştir.

Ağız ve Diş Sağlığı Merkezi: Ağız ve Diş sağlığı Merkezi yapımı için 1.000.000,00 TL ödenek gönderilmiştir.

Zonguldak Devlet Hastanesi: Sağlık Bakanlığında, Zonguldak Devlet Hastanesi için gönderilen 2.500.000,00 TL nin 500.000,00 TL' si Kilimli semt polikliniği harcama kalemine aktarılmış olup 2.000.000,00 TL ödenekten harcama yapılmamıştır.

Kadın Doğum ve Çocuk Hastanesi: Sağlık Bakanlığında tıbbi cihaz alımları için 2007 yılından 11.535,00 TL ödenek devretmiş olup harcama yapılmamıştır.

Kanserde Erken Tanı Projesi: Roche müstahzarları sanayi şirketi tarafından, mavi bisiklet kanserde erken tanı projesi için 3.200,00 TL ödenek gönderilmiştir.

Sağlık İl Müdürlüğünün 2008 yılı bütçesinde toplam ödenek 5.234.168,44 TL olup toplam harcaması 525.413,00 TL dir

1.13 Bayındırlık ve İskân Faaliyetleri

Tüketime Yönelik Mal ve Malzeme Alımı: Bayındırlık ve İskan Müdürlüğü hizmetleri çalışmalarının yürütülmesi amacıyla kırtasiye alımı fotokopi makinesi tamir ve bakımı için toplam 14.940,75 TL ödenmiştir.

Hasar Gören Balıkçı Kayıkları ve Afetzedelere Yardım: Sel ve fırtınadan zarar gören tekne sahipleri ve mağdur kalan vatandaşlara afet yardımı için Başbakanlık Ekonomik ve Mali İşler Başkanlığından 100.000,00 TL ödenek gönderilmiş olup 90.866,00 TL ilgililere ödenmiştir.

Belediyelerin Alt Yapı Çalışmaları: Belediyelerin Alt yapı Çalışmalarında kullanılmak üzere gönderilen 60.000,00 TL Çaycuma Belediyesine, 25.000,00 TL Perşembe Belediyesine, 45.000,00 TL Özbağı Belediyesine, 35.000,00 Gökçeler Belediyesine, 55.000,00 TL Gökçebey Belediyesine, 70.000,00 TL Beycuma Belediyesine , 100.000,00 TL Gelik Belediyesine, 25.000,00 TL Kozlu Belediyesine, 25.000,00 Sivrililer Belediyesine, 120.000,00 TL Saltukova Belediyesine, 45.000,00 TL Eğerci Belediyesine, 45.000,00 TL Çaydeğirmeni Belediyesine,15.000,00 TL Güneşli Belediyesine, 85.000,00 TL Bakacakkadı Belediyesine, 10.000,00 TL Elvanpazarcık Belediyesine, 60.000,00 TL Karaman Belediyesine, 25.000,00 TL muslu Belediyesine, 25.000,00 Çatalağzı Belediyesine, 35.000,00 TL Karapınar Belediyesine, 10.000,00 TL Nebioğlu Belediyesine, 30.000,00 Alaplı Belediyesine, 115.000,00 TL Gülüç belediyesine,15.000,00 TL Kandilli Belediyesine,25.000,00 TL Ormanlı Belediyesine, 15.000,00 TL Öğberler Belediyesine, 15.000,00 TL Gümeli Belediyesine,45.000,00 TL Devrek Belediyesine,95.000,00 TL Ereğli Belediyesine , 100,000,00 TL Zonguldak Belediyesine , 300.000,00 TL Özel idaresine ödenek gelmiştir.

1.14 Kltr Ve Turizm Faaliyetleri

Atatrk Kltr Merkezi: Atatrk Kltr Merkezi onarım iŖi iin 44.864,00 TL denmiŖtir.

Cehennemagzı MaĖaraları: Cehennemagzı maĖarası evre dzenlemesi iŖi iin 279.919,00 TL denmiŖtir.

Mze ve ren Yerleri: Mze ve ren yerlerine 1 temizlik iŖisi , 5 gvenlik grevlisi ve elektrik giderleri iin 97.400,00 TL gnderilmiŖ olup 44.901,00 TL deme yapılımtır.

Kdz EreĖli Mzesi: Kdz EreĖli Mzesi Gvenlik ve DoĖalgaza evrilmesi iŖi iin 57.826,00 TL denmiŖtir.

aycuma Kltr Merkezi: aycuma kltr Merkezi ikmal inŖaatı iin 2.276.365,00 TL denmiŖtir.

aycuma KadioĖlu Ky Kazı alıŖmaları: Kltr ve Turizm BakanlıĖn'ca aycuma kadioĖlu ky kazı alıŖmaları iin 10.000,00 TL denek gnderilmiŖ olup 9.267,00 TL denmiŖtir.

aydeĖirmeni Belediyesi Heykel Yapımı: Kltr ve Turizm BakanlıĖ Gzel Sanatlar Genel MdrlĖnce aydeĖirmeni Belediye BaŖkanlıĖna Atatrk heykeli alımı iin 15.000,00 TL denek gnderilmiŖ olup harcaması yapılımtır.

Tios/Filyos Kazı alıŖmaları: Tios/Filyos arkoooljik kazı alıŖmalarına 97.149,00 TL denmiŖtir.

aycuma Belediyesi ok Amalı Salon yapımı: ok amalı salon yapımı iin 40.000,00 TL denmiŖtir.

NebioĖlu- Beycuma ve Gelik Belediyelerine: Kltr ve Turizm Yatırım İŖletmeler Genel MdrlĖnden NebioĖlu Belediyesine kanalizasyon iŖi iin 15.000,00 TL Gelik belediyesine istinat duvarı yapımı iinse 10.000,00 TL, Beycuma Belediyesine istinat duvarı yapımı iin 10.000,00 TL denek gnderilmiŖ ilgili belediyelere demeleri yapılımtır.

Bakacakkadı Belediyesi: Kltr ve Turizm BakanlıĖnca Yatırım ve İŖletmeler Genel MdrlĖnce alt yapı alıŖmaları iin 10.000,00 TL denek gnderilmiŖ olup , Bakacakkadı Belediyesine denmiŖtir.

aycuma, aydeĖirmeni, Gkebey belediyeleri Alt yapı alıŖmaları: Kltr ve Turizm bakanlıĖndan aycuma Belediyesine 10.000,00 TL, aydeĖirmeni Belediyesine 10.000,00 TL, Gkebey Belediyesine 10.000,00 TL olmak zere toplam 30.000,00 TL denek gnderilmiŖ ilgili belediyelere demeleri yapılımtır.

Tanıtıcı Yayın Seti : İlimizde bulunan maĖaraların tanıtımı iin ekilen master kopya zerinden 1000 adet CD oĖaltma bedeli ile Zonguldak WEB sayfası tasarım ve hazırlama iŖi olarak toplam 14.951,00 TL denmiŖtir.

Turizm amalı Fuar ve Sergilere katılım Giderleri: Turizm Amalı fuar ve sergilerde katılım gideri olarak Uluslar arası DoĖu turizm fuarında İlimizi tanıtacak elpek bezi, bastonculuk, ve madenci heykeli tanıtımları iin kiralanana stant creti ve İlimize gelen protokol dahil konuklara verilmek zere elpek bezi ve el dokumaları satın alınmiŖ olup bu projeden 5.207,00 TL denmiŖtir.

Kltr ve Turizm MdrlĖnn 2008 yılı btesinde toplam denek 3.080.585,41 TL olup toplam harcaması 2.960.449,00 TL dir

1.15 Gençlik ve Spor Faaliyetleri

İl Spor Temsilciliklerine Malzeme Alımı: İl Spor Dalı Temsilcilerimizin doğa sporları ortak faaliyetlerinde kullanılmakta olan dağ bisikleti-kask- kano ve kano küreği alımı için 21.889,00 TL ödenmiştir.

Tüm İlçeler Köy Semt Sahaları Yapımı: Kdz Ereğli Beyçayır Stadı çevre güvenliğinin sağlanabilmesi için portatif panel çit ile çevrilmesi işi için 54.726,00 TL ödenmiştir.

İl Spor Tesislerinin Bakım ve Onarım Giderleri: Gençlik ve Spor İl Müdürlüğü Merkez ve ilçe futbol sahalarına çim yüzeyli bakım malzeme alım bedeli olarak 31.249,00 TL ödenmiştir.

Kemal Köksal Stadyumu ve Can Polat Pamay Spor Salonu: Kemal Köksal Stadyumu soyunma odaları ve duşların ısıtılmasını sağlayan kalorifer kazanının onarılması işi için 2.065,00 TL ödenmiştir.

Kdz Ereğli Beyçayır Stadı Zemini Sentetik Yüzeğe dönüştürme: Beyçayır stadının zeminin sentetik yüzeğe çevrilmesi işi için 173.000,00 TL ödenmiştir

Gökçebey Futbol Sahası Belediyesi: Gökçebey Futbol sahası yapım işine ait Devlet Planlama Teşkilatı katkı payı olarak Gençlik ve Spor Genel Müdürlüğünden 37.000,00 TL ödenek gönderilmiş olup söz konusu iş için ödenmiştir.

Karaman Futbol Sahası: Karaman Belediyesi sınırlarında bulunan toprak yüzeyli futbol sahası ve tel örgü yapımı için Devlet Planlama Teşkilatı katkı payı olarak Gençlik ve Spor Genel Müdürlüğünden 41.000,00 TL ödenek gönderilmiş olup söz konusu iş için ödenmiştir.

Eğerci Futbol Sahası: Eğerci Belediyesi sınırlarında bulunan toprak yüzeyli futbol sahası ve tel örgü yapımı için Devlet Planlama Teşkilatı katkı payı olarak Gençlik ve Spor Genel Müdürlüğünden 41.000,00 TL ödenek gönderilmiş olup söz konusu iş için ödenmiştir.

Ereğli (1000 Kişilik) Kapalı Spor Salonu: Kdz Ereğli ilçesinde yapımına başlanılan 1000 kişilik kapalı spor salonu için 192.654,00 TL ödeme yapılmıştır.

Karapınar-Kilimli-Kdz Ereğli ve 100 Yıl Atatürk Hizmet Köyü: Karapınar-Kilimli-Kdz Ereğli ve 100 Yıl Atatürk Hizmet Köyü işi için Gençlik ve Spor Genel Müdürlüğünden toplam 163.787,00 TL ödenek gönderilmiş ve 32.094,00 TL ödenmiştir.

Muslu Belediyesi Basketbol Sahası Yapımı: Söz konusu iş için Gençlik ve Spor Genel müdürlüğünden 12.915,00 TL ödenek gönderilmiştir.

Gençlik ve Spor İl Müdürlüğünün 2008 yılı bütçesinde toplam ödenek 840.822,88 TL olup toplam harcaması 639.592,00 TL dir

1.16 Sosyal Hizmetler Faaliyetleri

Hizmet Alımları: Mülkiyeti Hazine üzerine sevgi evleri inşa edilebilecek parselin imar uygulama hizmeti işi için 11.800,00 TL ödenmiştir.

Sosyal Hizmetler Müdürlüğü Binası Onarımı: İl Sosyal Hizmetleri Müdürlüğü çatı onarımı ve lojmanın büroya dönüştürülmesi işi için 43.306,00 TL ödenmiştir.

Kdz Ereğli Sosyal Hizmetler Müdürlüğü Onarımı: Kdz Ereğli İlçe Sosyal Hizmetler Müdürlüğü Genel Onarımı ve doğalgaz dönüşüm işi için 38.940,00 TL ödenmiştir.

Çaycuma Huzurevi Binası Onarımı: Çaycuma ilçesinde bulunan 9 adet eski seka lojmanlarının huzurevine dönüştürmesi işi için 786.667,00 TL ödenmiştir.

Sosyal Hizmetler Müdürlüğünün 2008 yılı bütçesinde toplam ödenek 956.749,00 TL olup toplam harcaması 880.713,00 TL dir

1.17 Emniyet Hizmetleri Faaliyetleri

MOBESE: Kent Güvenlik Merkezi Yönetim Sistemi Bakanlıktan gelen 350.000,00 TL ödenek ile Özel İdare bütçesinden verilen 400.000,00 TL ödenekle toplam 750.000,00 TL ödenek bulunmaktadır.

Mamul Mal Alımı: İl Emniyet Müdürlüğü hizmetlerinde kullanılmak üzere 10 adet fotoğraf makinesi alınmış ve 5.517,00 TL ödenmiştir.

Site Polis lojmanı: İl Emniyet Müdürlüğü hizmet binaları için ihtiyaç duyulan boya badana malzemesi satın alınmış ve 5.144,00 TL ödenmiştir.

Kdz Ereğli Polis Lojmanları Doğalgaza Dönüşüm İş: Kdz Ereğli Polis lojmanlarının doğalgaza dönüşüm işi ilan bedeli olarak 5.536,00 TL ödenmiştir.

Emniyet Müdürlüğünün 2008 yılı gider bütçesinde toplam ödenek 825.277,00 TL olup toplam harcaması 16.197,00 TL dir

1.18 Sivil Savunma Faaliyetleri

Mal ve Malzeme Alımı : İl Sivil Savunma Müdürlüğünün doğal afetlerde yangınlarda ve olağanüstü durumlarda arama kurtarma ekiplerince kullanılmak üzere çeşitli cins ve ebatlarda malzeme satın alınmış olup 52.820,00 TL ödeme yapılmıştır.

Sivil Savunma Müdürlüğünün 2008 yılı gider bütçesinde toplam ödenek 52.820,00 TL olup toplam harcaması 52.820,00 TL dir

IV- KURUMSAL KABİLİYET ve KAPASİTENİN DEĞERLENDİRİLMESİ

A- Üstünlükler

- İl Yönetiminin (Vali) desteği
- Hizmet alanının tüm İl sınırlarını kapsaması
- Diğer kamu kurumlarıyla müşterek çalışma imkanı
- Yetişmiş eğitilmiş personele sahip olması
- Güçlü makine parkına sahip olunması
- Yeni düzenlemelerle İl Özel İdarelerinin etkin kılınması
- Bürokrasinin azaltılarak, sorunların yerinden yönetiminin mümkün olması
- Bütçe yapma ve onaylama konusunda yerel meclisin karar sahibi olması
- Hizmet binalarının kendi binasında olması
- Bilgisayar ile ilgili donanımların yeterli olması
- Kurumun köklü yapısı ve deneyimi
- Yürütme ve karar organlarının uyum içinde olması
- Teknolojik altyapının yeterli oluşu
- Doğal afetlerle mücadele edebilecek irade ve personelin mevcut oluşu .

B- Zayıflıklar

- Kurum çalışanlarının sosyo-kültürel faaliyetlerde eksik kalması
- Kurum envanterinin yetersiz oluşu
- Ortak kurum kimliği ve kültürünün yeni oluşmaya başlaması
- Memur personelin yeterli sayıda olmaması
- Hizmet alanlarının kapasitesine göre gelirlerin yetersizliği
- Kurum hizmet alanları ile ilgili Ar-ge bölümünün olmaması

C- Değerlendirme

Öncelikli Stratejik amaç ve hedefler doğrultusunda belirlenen faaliyetler, bir yıllık çalışma programında başarıyla yerine getirilmiş ve bütçe mali imkanları verimli bir şekilde uygulanmıştır.

--

MALİ HİZMETLER BİRİM YÖNETİCİSİNİN BEYANI

Mali hizmetler birim yöneticisi olarak yetkim dahilinde ;

Bu İdarede, faaliyetlerin mali yönetim ve kontrol mevzuatı ile diğer mevzuata uygun olarak yürütüldüğünü, kamu kaynaklarının etkili, ekonomik ve verimli bir şekilde kullanılmasını temin etmek üzere iç kontrol süreçlerinin işletildiğini, izlendiğini ve gerekli tedbirlerin alınması için düşünce ve önerilerimin zamanında üst yöneticiye raporlandığını beyan ederim.

İdaremizin 2007 yılı Faaliyet Raporunun “III / A- Mali Bilgiler” bölümünde yer alan bilgilerin güvenilir, tam ve doğru olduğunu teyit ederim.

Burhan GEBEDEK
Strateji Geliştirme Müdürü

İÇ KONTROL GÜVENCE BEYANI

Harcama yetkilisi olarak yetkim dahilinde ;

Bu raporda yer alan bilgilerin güvenilir, tam ve doğru olduğunu beyan ederim.

Bu raporda açıklanan faaliyetler için İdare bütçesinden harcama birimimize tahsis edilmiş kaynakların etkili, ekonomik ve verimli bir şekilde kullanıldığını, görev ve yetki alanım çerçevesinde iç kontrol sisteminin idari ve mali kararlar ile bunlara ilişkin işlemlerin yasallık ve düzenliliği hususunda yeterli güvenceyi sağladığını ve harcama birimimizde süreç kontrolünün etkin olarak uygulandığını bildiririm.

Bu güvence, harcama yetkilisi olarak sahip olduğum bilgi ve değerlendirmeler, iç kontroller, ile Sayıştay raporları gibi bilgim dahilindeki hususlara dayanmaktadır.

Burada raporlanmayan, İdarenin menfaatlerine zarar veren herhangi bir husus hakkında bilgim olmadığını beyan ederim.

Dursun AYDOĞAN
Genel Sekreter

İÇ KONTROL GÜVENCE BEYANI

Üst yönetici olarak yetkim dahilinde ;

Bu raporda yer alan bilgilerin güvenilir, tam ve doğru olduğunu beyan ederim.

Bu raporda açıklanan faaliyetler için bütçe ile tahsis edilmiş kaynakların; planlanmış amaçlar doğrultusunda ve iyi mali yönetim ilkelerine uygun olarak kullanıldığını ve iç kontrol sisteminin işlemlerin yasallık ve düzenliliğine ilişkin yeterli güvenceyi sağladığını bildiririm.

Bu güvence, üst yönetici olarak sahip olduğum bilgi ve değerlendirmeler, iç kontroller, iç denetçi raporları, ile Sayıştay raporları gibi bilgim dahilindeki hususlara dayanmaktadır.

Burada raporlanmayan, İdarenin menfaatlerine zarar veren herhangi bir husus hakkında bilgim olmadığını beyan ederim.

Erdal ATA
Vali

FAALİYET RAPORU HAKKINDA İL ENCÜMENİ MÜTEALANAMESİ

Ayrıntıları Faaliyet Raporunda belirtildiği üzere, İl Genel Meclisimizin 20.11.2007 günlü birleşiminde almış olduğu karar ile 2008 yılı bütçesi 16.500.000,00 TL olarak bağlanmıştır.

2008 yılı içinde yapılan 6.289.695,21 TL ek bütçe ile Bakanlıkların gönderdikleri katılma karşılıkları ile fonlardan alınan yardımlarla birlikte 2008 yılı bütçe gelirleri 80.510.931,00 TL yi bulmuştur.

Buna karşılık 2008 yılı Gider Bütçesi 67.832.360,00 TL masraf tahakkuk etmiş ve tamamı ödenmiştir. 2008 yılı bütçesinden artan 12.678.571,00 TL ödenekten 11.918.611,00 TL si 2009 yılına devredilmiş olup, 759.960,00 TL'si imhaya tabi tutulmuştur.

2008 yılı içerisinde Encümenimize gelen tekliflerin kanun, tüzük ve yönetmeliklere uygunluğu titizlikle incelendikten sonra kararlar alınmış ve hizmetlerin en iyi şekilde yürütülmesine çalışılmıştır.

Encümenimizce Genel Meclisimizin aldığı kararlar doğrultusunda 2008 yılı içinde 682 adet karar alınarak hizmetlerin daha verimli şekilde yürütülmesi sağlanmıştır.

Bütçelerin yapımında ve karara bağlanmasında İl Genel Meclisimizin direktifleri doğrultusunda hareket edilmiş, İlimizin kalkınması için istihdam yaratan, verimi artıran çalışmalar yapılarak yöre halkının ihtiyaçları karşılanmaya çalışılmıştır. Yapılan hizmetler kurumlar itibariyle belirlenmiştir.

Faaliyet Raporunda belirtilen hizmet ve icraatlar, mevzuata uygun olarak İl Genel Meclisimizin kendi aralarında seçilen İl Encümen Üyelerinin aldığı kararlar doğrultusunda yapılmıştır. İl Genel Meclisinin takdirlerine saygı ile sunarız.

Erdal ATA	Halil DERİN	Yüksel BAŞKAN	Nazmi ÖKSÜZ	Ayhan AKMAN	İsmail TERZİ
Vali	Üye	Üye	Üye	Üye	Üye
BAŞKAN					

Burhan GEBEDEK	Mehmet KOKULU	Sertaç YAVUZ	A.Kemal YESİROĞLU	Murat IŞIK
Str.Gel.Md.	Yol ve Ulaşım Hiz.Md.V.	Su ve Kanal Hiz.Md.V.	İmar ve Kentsel İyil.Md.V.	Plan ve Proje Md.V.
Üye	Üye	Üye	Üye	Üye